

ภาคผนวก ข-22

บันทึกสถิติอุบัติเหตุ

ระหว่างเดือนมกราคม-มิถุนายน พ.ศ. 2566

โครงการนิคมอุตสาหกรรมโรจนะแหลมฉบัง

จุด : สำนักงานโครงการ

สรุปอุบัติเหตุ เดือน มกราคม-มิถุนายน 2566

INCIDENT RECORD

เลขที่ NO.	รายละเอียด DESCRIPTION	ทั้งหมด TOTAL	หมายเหตุ REMARKE
1	อุบัติเหตุถึงขั้นเสียชีวิต (Fatality)	0	
2	อุบัติเหตุถึงขั้นหยุดงาน (Lost Time Injury : LTI)	0	
3	อุบัติเหตุถึงขั้นเปลี่ยนงานชั่วคราว (Restricted Work Case Accident, RWC)	0	
4	อุบัติเหตุที่ต้องได้รับการรักษาพยาบาล (Medical Treatment Case Accident, MTC)	0	
5	อุบัติเหตุที่ต้องการปฐมพยาบาล (Frist Aid Case)	0	

ลงชื่อ.....

(คุณวรุตม์ ชมไชย)

ตำแหน่ง ผู้จัดการโครงการ

โครงการนิคมอุตสาหกรรมโรจนะแหลมฉบัง

จุด : ป้อมยามจุดตัดภายในโครงการ

สรุปอุบัติเหตุ เดือน มกราคม-มิถุนายน 2566

INCIDENT RECORD

เลขที่ NO.	รายละเอียด DESCRIPTION	ทั้งหมด TOTAL	หมายเหตุ REMARKE
1	อุบัติเหตุถึงขั้นเสียชีวิต (Fatality)	0	
2	อุบัติเหตุถึงขั้นหยุดงาน (Lost Time Injury : LTI)	0	
3	อุบัติเหตุถึงขั้นเปลี่ยนงานชั่วคราว (Restricted Work Case Accident, RWC)	0	
4	อุบัติเหตุที่ต้องได้รับการรักษาพยาบาล (Medical Treatment Case Accident, MTC)	0	
5	อุบัติเหตุที่ต้องการปฐมพยาบาล (Frist Aid Case)	0	

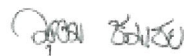
ลงชื่อ.....

(คุณวรุตม์ ชมเชย)

ตำแหน่ง ผู้จัดการโครงการ

ภาคผนวก ข-23

สัญญาจ้างการดูแลพื้นที่สีเขียวภายในโครงการ

สัญญาจ้างปลูกต้นไม้ใหญ่ และดูแลต้นไม้

โครงการนิคมอุตสาหกรรมโรจนะ (แหลมฉบัง) จังหวัดชลบุรี

ทำที่ บริษัท สวนอุตสาหกรรมโรจนะ จำกัด(มหาชน)

วันที่ 5 กรกฎาคม 2565

สัญญาจ้างฉบับนี้ระหว่าง บริษัท สวนอุตสาหกรรมโรจนะ จำกัด(มหาชน) โดย นาย [REDACTED] และ [REDACTED] กรรมการผู้มีอำนาจ สำนักงานใหญ่ตั้งอยู่เลขที่ 2034/115 ชั้น 26 อาคารอิตัลไทย ทาวเวอร์ ถนนเพชรบุรีตัดใหม่ แขวงบางกะปิ เขตห้วยขวาง กรุงเทพมหานคร ซึ่งต่อไปในสัญญา เรียกว่า “ผู้ว่าจ้าง” ฝ่ายหนึ่ง กับ บริษัท วณิชชัชชา จำกัด โดย [REDACTED] กรรมการผู้มีอำนาจ อยู่บ้านเลขที่ 98/230 หมู่ 9 ตำบลเชียงรากน้อย อำเภอบางปะอิน จังหวัดพระนครศรีอยุธยา ซึ่งต่อไปในสัญญา เรียกว่า “ผู้รับจ้าง” อีกฝ่ายหนึ่ง

คู่สัญญาทั้งสองฝ่ายตกลงทำสัญญากัน ดังมีข้อความต่อไปนี้

ข้อ 1. การงานที่จ้าง

ผู้ว่าจ้างตกลงจ้าง และผู้รับจ้างตกลงรับจ้างงาน รายละเอียดดังนี้

1.1 งานปลูกต้นไม้ใหญ่ บริเวณหน้าโครงการ

1.2 งานดูแลต้นไม้ใหญ่ บริเวณหน้าโครงการ

ปรากฏตามแผนผังเอกสารแนบท้าย โดยการควบคุมและตามคำสั่งของผู้ว่าจ้าง ซึ่งต่อไปในสัญญานี้เรียกว่า “การงานที่จ้าง”

ข้อ 2. สถานที่จ้าง

ผู้ว่าจ้างและผู้รับจ้างตกลงรับจ้างทำการงานที่จ้าง บริเวณหน้าโครงการนิคมอุตสาหกรรมโรจนะ (แหลมฉบัง) จังหวัดชลบุรี ที่ว่าจ้างกำหนดตาม ข้อ 1.

ข้อ 3. ระยะเวลาการจ้าง

ผู้ว่าจ้างและผู้รับจ้าง กำหนดระยะเวลาการจ้าง นับตั้งแต่วันที่ 8 กรกฎาคม 2565 ถึงสิ้นสุดวันที่ 31 สิงหาคม 2565

ข้อ 4. อัตราค่าจ้างและกำหนดชำระค่าจ้าง

ผู้ว่าจ้างและผู้รับจ้าง กำหนดอัตราค่าจ้างเหมางานปลูกต้นไม้และดูแลต้นไม้ บริเวณพื้นที่หน้าโครงการนิคมอุตสาหกรรมโรจนะ (แหลมฉบัง) จังหวัดชลบุรี คิดเป็นค่าจ้างจำนวน [REDACTED] โดยชำระเงินดังนี้

4.1 ผู้ว่าจ้างและผู้รับจ้างตกลง ชำระค่าจ้างร้อยละ 40 ของค่าจ้างทั้งหมด เป็นจำนวนเงิน [REDACTED] โดยชำระให้แก่ “ผู้รับจ้าง” ในวันทำสัญญานี้ และ/หรือ ภายในกำหนดรอบการจ่ายเงินของผู้ว่าจ้าง และให้ถือเป็นส่วนหนึ่งของการชำระค่าจ้างด้วย

4.2 ผู้ว่าจ้างและผู้รับจ้างตกลง ชำระค่าจ้างร้อยละ 50 ของค่าจ้างทั้งหมด เป็นจำนวนเงิน [REDACTED] เมื่อผู้รับจ้างทำการปลูกต้นไม้ใหญ่เสร็จ และส่งมอบงานแล้วเสร็จ โดยผู้รับจ้างรับประกันผลงาน 3 เดือน หากปรากฏว่าต้นไม้ใหญ่ไม่รอดผู้รับจ้างยินดีปลูกต้นไม้ให้ผู้ว่าจ้างทดแทนต้นไม้เดิม โดยไม่คิดค่าแรงเพิ่มแต่อย่างใด



4.2 ผู้ว่าจ้างและผู้รับจ้างตกลง ชำระค่าจ้างร้อยละ 10 ของค่าจ้างทั้งหมด เป็นจำนวนเงิน [REDACTED] เมื่อผู้รับจ้างดูแลต้นไม้ครบ 3 เดือน โดยผู้รับจ้างตกลงให้เครดิตการชำระเงินภายในกำหนด 30 วัน แก่ผู้ว่าจ้าง

ข้อ 5. การระงับการจ้างชั่วคราว

ในระหว่างระยะเวลาการจ้าง หากทางผู้ว่าจ้างจำเป็นต้องหยุดงานไม่ว่าด้วยเหตุผลใด ผู้รับจ้างยินยอมให้ผู้ว่าจ้างระงับสัญญาจ้างฉบับนี้เป็นการชั่วคราว และคู่สัญญายินยอมขยายระยะเวลาการจ้างตามสัญญาจ้างฉบับนี้ออกไปอีกเท่ากับระยะเวลาที่ระงับการจ้างชั่วคราวนั้น

ข้อ 6. การทำงานของผู้รับจ้าง

ผู้รับจ้างต้องดำเนินการที่รับจ้างตามหลักทั่วไป เพื่อให้การงานสำเร็จลุล่วงด้วยดีและมีประสิทธิภาพ โดยดำเนินการดังต่อไปนี้

6.1 ผู้รับจ้างจะต้องปลูกต้นไม้และดูแลต้นไม้ บริเวณหน้าโครงการ และอื่นๆ ตามขอบเขตในวันและเวลาตามที่ผู้ว่าจ้างกำหนด และผู้รับจ้างมีหน้าที่เก็บ รวบรวมเศษใบไม้ กิ่งไม้ เศษขยะไว้ในภาชนะที่รองรับขนย้ายไว้ในสถานที่ที่ผู้ว่าจ้างกำหนด ดูแลรักษาความสะอาดบริเวณสถานที่ และไม่กีดขวางทางสัญจร จนทำให้เกิดความเสียหายแก่บุคคลและ/หรือทรัพย์สินของผู้ว่าจ้างและของผู้อื่น หากเกิดความเสียหายใดๆ อันเนื่องมาจากการทำงานของคนงานของผู้รับจ้าง ผู้รับจ้างเป็นฝ่ายรับผิดชอบค่าเสียหายดังกล่าวแต่เพียงฝ่ายเดียว

6.2 ในระหว่างปฏิบัติงานของผู้รับจ้าง ผู้รับจ้างไม่นำสิ่งผิดกฎหมาย และ/หรือสิ่งที่กฎหมายบัญญัติห้ามไว้เป็นความผิด เข้ามาหรือนำมาปะปนกับสิ่งหนึ่งสิ่งใด เข้ามาในบริเวณโครงการ

ข้อ 7. วัสดุอุปกรณ์และคนงาน

ผู้รับจ้างต้องจัดให้มี วัสดุ อุปกรณ์ เครื่องมือ เครื่องใช้และคนงาน โดยให้เพียงพอกับปริมาณงาน และ/หรือที่ผู้ว่าจ้างเห็นสมควรให้ผู้รับจ้างจัดหาคนงานเพิ่มเติม

7.1 ผู้รับจ้างเป็นผู้จัดหา เครื่องมือ เครื่องใช้ในการทำความสะอาด และเครื่องมืออุปกรณ์ปลูก และตัดแต่งต้นไม้ เช่น จอบ พร้า มีด ฯลฯ ที่มีคุณภาพดี ขนาดและจำนวนที่เหมาะสมกับสภาพการทำงาน หากผู้ว่าจ้างพิจารณาเห็นว่าไม่ดี ไม่เหมาะสม ไม่เพียงพอ ผู้รับจ้างหรือผู้แทนผู้ว่าจ้างอาจสั่งให้เปลี่ยนแปลง เพิ่มเติม ผู้รับจ้างจะต้องจัดหาใหม่ให้เหมาะสมตามที่ผู้ว่าจ้างเห็นสมควรมาปฏิบัติงานทันที

7.2 ผู้รับจ้างเป็นคนจัดหาเครื่องมือเครื่องใช้ในการปฏิบัติงานของคนงานของผู้รับจ้าง และมีหน้าที่ดูแลรักษา ซ่อมแซมเครื่องมือเครื่องใช้ให้อยู่ในสภาพพร้อมใช้งาน

ข้อ 8. ค่าภาษีและอากร

ผู้รับจ้างเป็นผู้ชำระภาษีเงินได้ หัก ณ ที่จ่าย และตราสารติดสัญญาจ้างฉบับนี้

ข้อ 9. การสิ้นสุดของสัญญา

สัญญาจ้างฉบับนี้เป็นอันสิ้นสุดลง เมื่อครบกำหนดระยะเวลาการจ้าง โดยผู้ว่าจ้างมิได้ขยายระยะเวลาการจ้าง และ/หรือเมื่อผู้ว่าจ้างบอกเลิกสัญญาจ้าง อันเนื่องมาจากเหตุอย่างหนึ่งอย่างใด ดังต่อไปนี้.-

9.1 ผู้รับจ้างปฏิบัติผิดสัญญาจ้างข้อหนึ่งข้อใดและ/หรือส่วนใดแห่งสัญญาจ้างฉบับนี้ผู้ว่าจ้างแจ้งให้ผู้รับจ้างให้แก้ไข ภายในระยะเวลาที่กำหนดแล้วเพิกเฉยไม่เข้าดำเนินการ และ/หรือ ไม่ดำเนินการให้สำเร็จ ลุล่วงภายในระยะเวลาที่กำหนด



9.2 ผู้ว่าจ้างเห็นว่า หรือได้รับข้อร้องเรียนแล้วเชื่อว่า ผู้รับจ้างมิได้ปฏิบัติงานตามเงื่อนไขและข้อกำหนดแห่งสัญญาฉบับนี้

9.3 ผู้รับจ้างต้องคำพิพากษาว่า ได้กระทำความผิดอาญาและ/หรือต้องคำพิพากษาในทางแพ่ง และถูกบังคับคดียึดทรัพย์สินและ/หรือล้มละลาย

ข้อ 10. ผลการสิ้นสุดสัญญา

ภายหลังสัญญาจ้างฉบับนี้สิ้นสุดลง ผู้รับจ้างจะต้องขนย้าย วัสดุอุปกรณ์ เครื่องมือเครื่องใช้ ออกจากบริเวณโครงการทันที หากผู้รับจ้างไม่นำออกไป ผู้รับจ้างยินยอมให้สิ่งของเหล่านั้นตกเป็นกรรมสิทธิ์ของ ผู้ว่าจ้าง และ/หรือยินยอมให้ผู้ว่าจ้าง จำหน่าย จ่ายแจกแก่ผู้อื่น โดยผู้รับจ้างจะไม่เรียกร้อง ค่าตอบแทนใดๆ ทั้งสิ้น หรือยินยอมให้ผู้ว่าจ้างขนย้ายออกจากตำแหน่งที่ตั้ง พร้อมจัดหาสถานที่เก็บ โดยผู้รับจ้าง เป็นผู้รับผิดชอบค่าใช้จ่ายแต่เพียงฝ่ายเดียว หากสูญหายหรือเกิดความเสียหายใดๆ แก่สิ่งของดังกล่าว ผู้รับจ้าง ไม่ติดใจเรียกร้องค่าเสียหายใดๆ ทั้งสิ้น ทั้งนี้ให้อยู่ในดุลพินิจของผู้ว่าจ้างแต่เพียงฝ่ายเดียวเท่านั้น

หากสิ้นสุดสัญญา เนื่องจากการบอกเลิกสัญญาของผู้ว่าจ้าง ตามข้อ 9.1 และ 9.2 นอกจากผู้รับจ้างจะต้องดำเนินการตามวรรคต้นแล้วนั้น ผู้รับจ้างจะต้องรับผิดชอบเพิ่มเติมดังนี้

10.1 ผู้รับจ้างยินยอมรับผิดชอบใช้ค่าเสียหาย เนื่องจากการที่ผู้ว่าจ้างจะต้องจ้างผู้รับจ้างรายใหม่

10.2 ผู้รับจ้าง จะต้องรับผิดชอบใช้ค่าเสียหายใดๆ อันเนื่องจากการปฏิบัติผิดสัญญาจ้างฉบับนี้

ข้อ 11. ภูมิลำเนาคู่สัญญา

คู่สัญญาต่างยอมรับว่า ภูมิลำเนาของคู่สัญญาดังกล่าวข้างต้น เป็นภูมิลำเนาของตนตลอดไป จนกว่าจะได้แจ้งย้ายภูมิลำเนาแห่งใหม่ให้แก่คู่สัญญาอีกฝ่ายหนึ่งทราบเป็นลายลักษณ์อักษร การส่งเอกสารของคู่สัญญาฝ่ายใดฝ่ายหนึ่งให้แก่คู่สัญญาอีกฝ่ายหนึ่ง ณ ภูมิลำเนาดังกล่าวจะมีผู้รับหรือไม่ก็ตาม คู่สัญญายินยอมให้ถือว่า ได้รับเอกสารเรียบร้อยแล้ว

สัญญานี้ทำขึ้นเป็นสองฉบับ มีข้อความถูกต้องตรงตามเจตนาคู่สัญญาเป็นสำคัญ จึงได้ลงลายมือชื่อไว้เป็นสำคัญ ต่างเก็บรักษาไว้ฝ่ายละหนึ่งฉบับ

บริษัท สวนอุตสาหกรรมโรจนะ จำกัด (มหาชน)
ROJANA INDUSTRIAL PARK PUBLIC COMPANY LIMITED.

ลงชื่อ.....

(นายคิโร

ผู้ว่าจ้าง

(

ลงชื่อ.....

รับจ้าง

ลงชื่อ.....

พยาน

ลงชื่อ.....

พยาน

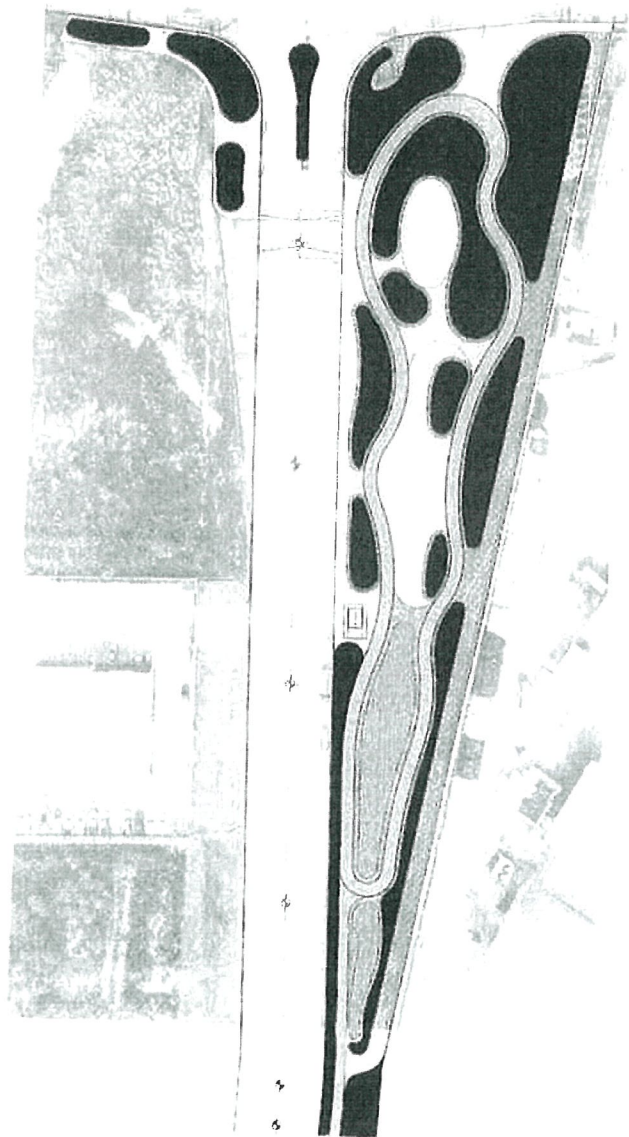

TALL SHRUB



ราตรี
Cestrum noctunum



ราชวดี
Buddleja paniculata



ฝั่เลื้อยสนลวย
Rothea myricoides



เขื่องมวง
Pseuderanthemum graciliflorum

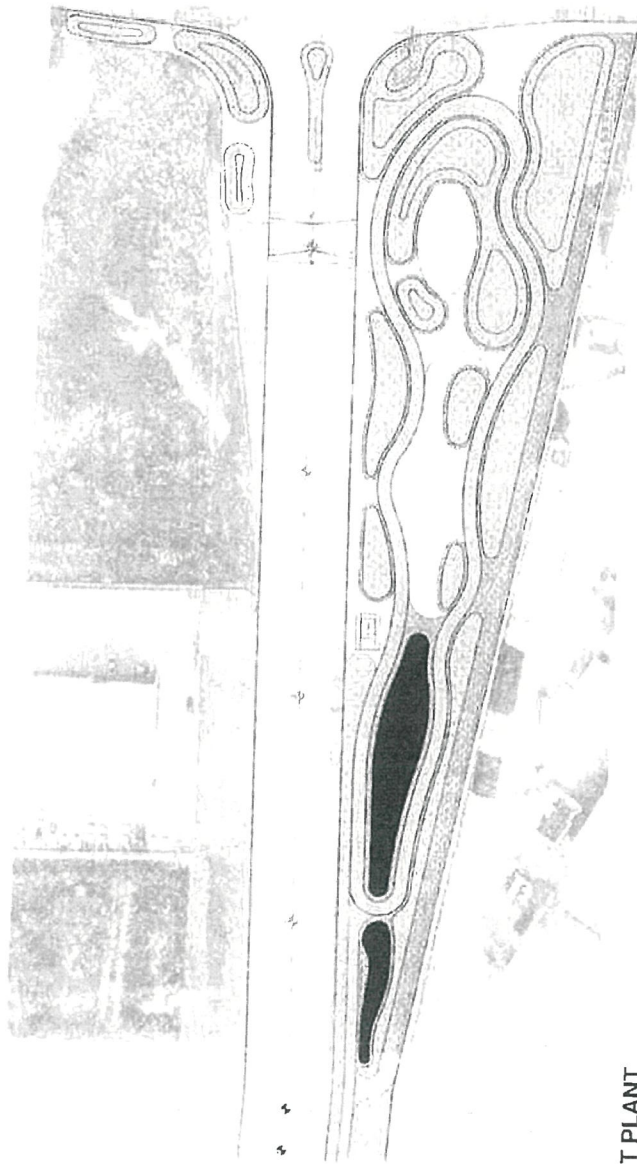

DROUGHT TOLERANT PLANT

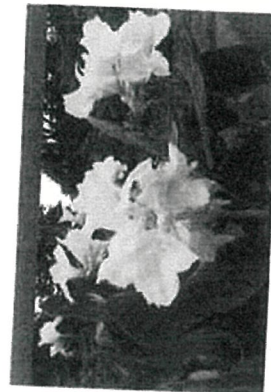

พุดริ้วขาว
Canina indica

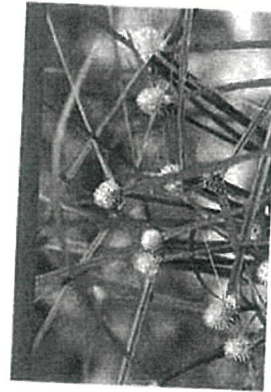

กกตั้งชู
Kyllinga nemoralis



กกแฉ่ว
Hynchospora nervosa



พลับพลึงตีนเป็ด
Hymenocallis littoralis



เหงือกปลาหมอ
Acanthus ebracteatus

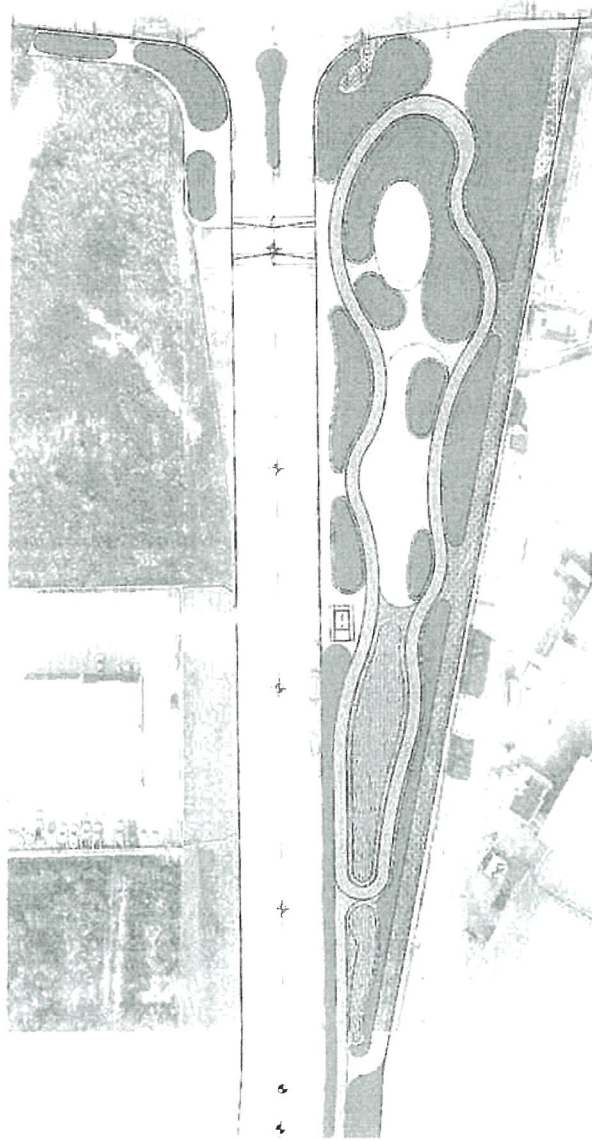

SHRUB & GROUND COVER



พุดเวียดนาม
Gardenia jasminoides



พรมปลาหมึก
Schefflera arboricola

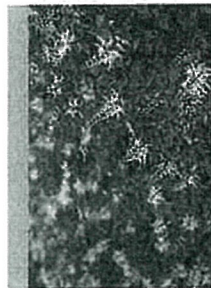

พญานกแฉะ
Orthosiphon aristatus



แก้ว
Murraya paniculata



ชาโดเชียว
Justicia fragilis



คัสซาวา
Justicia betonica



แสบก
Pedilanthus tithymaloides

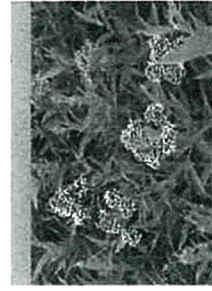

ขมิ้นพุ่มนวล
Arachnotheryx leucophylla

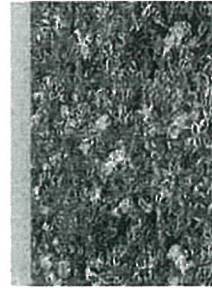

ยี่ห่วยต่างขาว
Asystasia gangetica

สัญญาจ้างปลูกไม้พุ่ม และดูแลไม้พุ่ม

โครงการนิคมอุตสาหกรรมโรจนะ (แหลมฉบัง) จังหวัดชลบุรี

ทำที่ บริษัท สวนอุตสาหกรรมโรจนะ จำกัด(มหาชน)

วันที่ 5 กรกฎาคม 2565

สัญญาจ้างฉบับนี้ระหว่าง บริษัท สวนอุตสาหกรรมโรจนะ จำกัด(มหาชน) โดย [REDACTED] กรรมการผู้มีอำนาจ สำนักงานใหญ่ตั้งอยู่เลขที่ 2034/115 ชั้น 26 อาคารอิตัลไทย ทาวเวอร์ ถนนเพชรบุรีตัดใหม่ แขวงบางกะปิ เขตห้วยขวาง กรุงเทพมหานคร ซึ่งต่อไปในสัญญา เรียกว่า “ผู้ว่าจ้าง” ฝ่ายหนึ่ง กับ บริษัท วนิชย์ชยา จำกัด โดย [REDACTED] กรรมการผู้มีอำนาจ อยู่บ้านเลขที่ 98/230 หมู่ 9 ตำบลเชียงรากน้อย อำเภอบางปะอิน จังหวัดพระนครศรีอยุธยา ซึ่งต่อไปในสัญญา เรียกว่า “ผู้รับจ้าง” อีกฝ่ายหนึ่ง

คู่สัญญาทั้งสองฝ่ายตกลงทำสัญญากัน ดังมีข้อความต่อไปนี้

ข้อ 1. การงานที่จ้าง

ผู้ว่าจ้างตกลงจ้าง และผู้รับจ้างตกลงรับจ้างงาน รายละเอียดดังนี้

1.1 งานปลูกไม้พุ่ม บริเวณหน้าโครงการ

1.2 งานดูแลไม้พุ่ม บริเวณหน้าโครงการ

ปรากฏตามแผนผังเอกสารแนบท้าย โดยการควบคุมและตามคำสั่งของผู้ว่าจ้าง ซึ่งต่อไปในสัญญานี้เรียกว่า “การงานที่จ้าง”

ข้อ 2. สถานที่จ้าง

ผู้ว่าจ้างและผู้รับจ้างตกลงรับจ้างทำการงานที่จ้าง บริเวณ Landscape หน้าโครงการนิคมอุตสาหกรรมโรจนะ (แหลมฉบัง) จังหวัดชลบุรี ที่ว่าจ้างกำหนดตาม ข้อ 1.

ข้อ 3. ระยะเวลาการจ้าง

ผู้ว่าจ้างและผู้รับจ้าง กำหนดระยะเวลาการจ้าง นับตั้งแต่วันที่ 8 กรกฎาคม 2565 สิ้นสุดวันที่ 31 สิงหาคม 2565

ข้อ 4. อัตราค่าจ้างและกำหนดชำระค่าจ้าง

ผู้ว่าจ้างและผู้รับจ้าง กำหนดอัตราค่าจ้างเหมางานปลูกไม้พุ่มและดูแลไม้พุ่ม บริเวณ Landscape หน้าโครงการนิคมอุตสาหกรรมโรจนะ (แหลมฉบัง) จังหวัดชลบุรี คิดเป็นค่าจ้างจำนวน [REDACTED] โดยชำระเงินดังนี้

4.1 ผู้ว่าจ้างและผู้รับจ้างตกลง ชำระค่าจ้างร้อยละ 40 ของค่าจ้างทั้งหมด เป็นจำนวนเงิน [REDACTED] โดยชำระให้แก่ “ผู้รับจ้าง” ในวันทำสัญญานี้ และ/หรือ ภายในกำหนดรอบการจ่ายเงินของผู้ว่าจ้าง และให้ถือเป็นส่วนหนึ่งของการชำระค่าจ้างด้วย

4.2 ผู้ว่าจ้างและผู้รับจ้างตกลง ชำระค่าจ้างร้อยละ 50 ของค่าจ้างทั้งหมด เป็นจำนวนเงิน [REDACTED] เมื่อผู้รับจ้างทำการปลูกไม้พุ่มเสร็จ และส่งมอบงานแล้วเสร็จ โดยผู้รับจ้างรับประกันผลงาน 3 เดือน หากปรากฏว่าต้นไม้ใหญ่ไม่รอดผู้รับจ้างยินดีปลูกต้นไม้ให้ผู้ว่าจ้างทดแทนต้นไม้เดิม โดยไม่คิดค่าแรงเพิ่มเติมแต่อย่างใด

4.2 ผู้ว่าจ้างและผู้รับจ้างตกลง ชำระค่าจ้างร้อยละ 10 ของค่าจ้างทั้งหมด เป็นจำนวนเงิน 47,417.50 บาท (สี่หมื่นเจ็ดพันสี่ร้อยสิบเจ็ดบาทห้าสิบบาท) เมื่อผู้รับจ้างดูแลไม้พุ่มครบ 3 เดือน โดยผู้รับจ้างตกลง ให้เครดิตการชำระเงินภายในกำหนด 30 วัน แก่ผู้ว่าจ้าง

ข้อ 5. การระงับการจ้างชั่วคราว

ในระหว่างระยะเวลาการจ้าง หากทางผู้ว่าจ้างจำเป็นต้องหยุดงานไม่ว่าด้วยเหตุผลใด ผู้รับจ้าง ยินยอมให้ผู้ว่าจ้างระงับสัญญาจ้างฉบับนี้เป็นการชั่วคราว และคู่สัญญายินยอมขยายระยะเวลาการจ้างตามสัญญา จ้างฉบับนี้ออกไปอีกเท่ากับระยะเวลาที่ระงับการจ้างชั่วคราวนั้น

ข้อ 6. การทำงานของผู้รับจ้าง

ผู้รับจ้างต้องดำเนินการที่รับจ้างตามหลักทั่วไป เพื่อให้การทำงานสำเร็จลุล่วงด้วยดีและมีประสิทธิภาพ โดยดำเนินการดังต่อไปนี้

6.1 ผู้รับจ้างจะต้องปลูกไม้พุ่มและดูแลไม้พุ่ม บริเวณหน้าโครงการ และอื่นๆ ตามขอบเขตใน วันและเวลาตามที่ผู้ว่าจ้างกำหนด และผู้รับจ้างมีหน้าที่เก็บ รวบรวมเศษใบไม้ กิ่งไม้ เศษขยะไว้ในภาชนะที่รองรับ ขนย้ายไว้ในสถานที่ที่ผู้ว่าจ้างกำหนด ดูแลรักษาความสะอาดบริเวณสถานที่ และไม่กีดขวางทางสัญจร จนทำให้เกิดความเสียหายแก่บุคคลและ/หรือทรัพย์สินของผู้ว่าจ้างและของผู้อื่น หากเกิดความเสียหายใดๆ อันเนื่องมาจากการ ทำงานของคณงานของผู้รับจ้าง ผู้รับจ้างเป็นฝ่ายรับผิดชอบค่าเสียหายดังกล่าวแต่เพียงฝ่ายเดียว

6.2 ในระหว่างปฏิบัติงานของผู้รับจ้าง ผู้รับจ้างไม่นำสิ่งผิดกฎหมาย และ/หรือสิ่งที่กฎหมาย บัญญัติห้ามไว้เป็นความผิด เข้ามาหรือนำมาปะปนกับสิ่งหนึ่งสิ่งใด เข้ามาในบริเวณโครงการ

ข้อ 7. วัสดุอุปกรณ์และคณงาน

ผู้รับจ้างต้องจัดให้มี วัสดุ อุปกรณ์ เครื่องมือ เครื่องใช้และคณงาน โดยให้เพียงพอกับปริมาณงาน และ/หรือที่ผู้ว่าจ้างเห็นสมควรให้ผู้รับจ้างจัดหาคณงานเพิ่มเติม

7.1 ผู้รับจ้างเป็นผู้จัดหา เครื่องมือ เครื่องใช้ในการทำความสะอาด และเครื่องมืออุปกรณ์ปลูก และตัดแต่งต้นไม้ เช่น จอบ พร้ว มีด ฯลฯ ที่มีคุณภาพดี ขนาดและจำนวนที่เหมาะสมกับสภาพการทำงาน หากผู้ ว่าจ้างพิจารณาเห็นว่าไม่ดี ไม่เหมาะสม ไม่เพียงพอ ผู้รับจ้างหรือผู้แทนผู้ว่าจ้างอาจสั่งให้เปลี่ยนแปลง เพิ่มเติม ผู้รับ จ้างจะต้องจัดหาใหม่ให้เหมาะสมตามที่ผู้ว่าจ้างเห็นสมควรมาปฏิบัติงานทันที

7.2 ผู้รับจ้างเป็นคนจัดหาเครื่องมือเครื่องใช้ในการปฏิบัติงานของคณงานของผู้รับจ้าง และมี หน้าที่ดูแลรักษา ซ่อมแซมเครื่องมือเครื่องใช้ให้อยู่ในสภาพพร้อมใช้งาน

ข้อ 8. ค่าภาษีและอากร

ผู้รับจ้างเป็นผู้ชำระภาษีเงินได้ หัก ณ ที่จ่าย และตราสารติดสัญญาจ้างฉบับนี้

ข้อ 9. การสิ้นสุดของสัญญา

สัญญาจ้างฉบับนี้เป็นอันสิ้นสุดลง เมื่อครบกำหนดระยะเวลาการจ้าง โดยผู้ว่าจ้างมิได้ขยายระยะ ระยะเวลาการจ้าง และ/หรือเมื่อผู้ว่าจ้างบอกเลิกสัญญาจ้าง อันเนื่องมาจากเหตุอย่างหนึ่งอย่างใด ดังต่อไปนี้.-

9.1 ผู้รับจ้างปฏิบัติผิดสัญญาจ้างข้อหนึ่งข้อใดและ/หรือส่วนใดแห่งสัญญาจ้างฉบับนี้ผู้ว่าจ้าง แจ้งให้ผู้รับจ้างให้แก้ไข ภายในระยะเวลาที่กำหนดแล้วเพิกเฉยไม่เข้าดำเนินการ และ/หรือ ไม่ดำเนินการให้สำเร็จ ลุล่วงภายในระยะเวลาที่กำหนด

๑๗

9.2 ผู้ว่าจ้างเห็นว่า หรือได้รับข้อร้องเรียนแล้วเชื่อว่า ผู้รับจ้างมิได้ปฏิบัติงานตามเงื่อนไขและข้อกำหนดแห่งสัญญาฉบับนี้

9.3 ผู้รับจ้างต้องคำพิพากษาว่า ได้กระทำความผิดอาญาและ/หรือต้องคำพิพากษาในทางแพ่ง และถูกบังคับคดียึดทรัพย์สินและ/หรือล้มละลาย

ข้อ 10. ผลการสิ้นสุดสัญญา

ภายหลังสัญญาจ้างฉบับนี้สิ้นสุดลง ผู้รับจ้างจะต้องขนย้าย วัสดุอุปกรณ์ เครื่องมือเครื่องใช้ ออกจากบริเวณโครงการทันที หากผู้รับจ้างไม่นำออกไป ผู้รับจ้างยินยอมให้สิ่งของเหล่านั้นตกเป็นกรรมสิทธิ์ของ ผู้ว่าจ้าง และ/หรือยินยอมให้ผู้ว่าจ้าง จำหน่าย จ่ายแจกแก่ผู้อื่น โดยผู้รับจ้างจะไม่เรียกร้อง ค่าตอบแทนใดๆ ทั้งสิ้น หรือยินยอมให้ผู้ว่าจ้างขนย้ายออกจากตำแหน่งที่ตั้ง พร้อมจัดหาสถานที่เก็บ โดยผู้รับจ้าง เป็นผู้รับผิดชอบค่าใช้จ่ายแต่เพียงฝ่ายเดียว หากสูญหายหรือเกิดความเสียหายใดๆ แก่สิ่งของดังกล่าว ผู้รับจ้างไม่ติดใจเรียกร้องค่าเสียหายใดๆ ทั้งสิ้น ทั้งนี้ให้อยู่ในดุลพินิจของผู้ว่าจ้างแต่เพียงฝ่ายเดียวเท่านั้น

หากสิ้นสุดสัญญา เนื่องจากการบอกเลิกสัญญาของผู้ว่าจ้าง ตามข้อ 9.1 และ 9.2 นอกจากผู้รับจ้างจะต้องดำเนินการตามวรรคต้นแล้วนั้น ผู้รับจ้างจะต้องรับผิดชอบเพิ่มเติมดังนี้

10.1 ผู้รับจ้างยินยอมรับผิดชอบใช้ค่าเสียหาย เนื่องจากการที่ผู้ว่าจ้างจะต้องจ้างผู้รับจ้างรายใหม่

10.2 ผู้รับจ้าง จะต้องรับผิดชอบใช้ค่าเสียหายใดๆ อันเนื่องจากการปฏิบัติผิดสัญญาจ้างฉบับนี้

ข้อ 11. ภูมิรณาคู่สัญญา

คู่สัญญาดังกล่าวยอมรับว่า ภูมิรณาคู่สัญญาดังกล่าวข้างต้น เป็นภูมิรณาคู่สัญญาของตนตลอดไป จนกว่าจะได้แจ้งย้ายภูมิรณาคู่สัญญาใหม่ให้แก่คู่สัญญาอีกฝ่ายหนึ่งทราบเป็นลายลักษณ์อักษร การส่งเอกสารของคู่สัญญาฝ่ายใดฝ่ายหนึ่งให้แก่คู่สัญญาอีกฝ่ายหนึ่ง ณ ภูมิรณาดังกล่าวจะมีผู้รับหรือไม่ก็ตาม คู่สัญญายินยอมให้ถือว่า ได้รับเอกสารเรียบร้อยแล้ว

สัญญานี้ทำขึ้นเป็นสองฉบับ มีข้อความถูกต้องตรงตามเจตนาคู่สัญญาเป็นสำคัญ จึงได้ลงลายมือชื่อไว้เป็นสำคัญ ต่างเก็บรักษาไว้ฝ่ายละหนึ่งฉบับ



บริษัท สวนอุตสาหกรรมโรจนะ จำกัด (มหาชน)
ROJANA INDUSTRIAL PARK PUBLIC COMPANY LIMITED.

ลงชื่อ.....
(นาย.....)

ผู้ว่าจ้าง
(.....)

ลงชื่อ.....

บจ้าง

ลงชื่อ.....

พยาน

ลงชื่อ.....

พยาน

TREE LEGEND

SYMBOL	DESCRIPTION	QUANTITY (NOS)
	<i>Azadirachta indica</i> สะเดา 6.00 m. OH. with 8 inch. Thunk Dia.	12
	<i>Calophyllum inophyllum</i> กะดังงา 5.00-6.00 m. OH. with 6 inch. Thunk Dia.	21
	<i>Dillenia indica</i> มะค่า 5.00-6.00 m. OH. with 6 inch. Thunk Dia.	14
	<i>Dipterocarpus alatus</i> ยางนา 6.00-7.00 m. OH. with 8 inch. Thunk Dia.	19
	<i>Fagraea cellanica</i> แก้วมุกดา 3.00 m. OH. with 4-5 inch. Thunk Dia.	18

TREE LEGEND

SYMBOL	DESCRIPTION	QUANTITY (NOS)
	<i>Hopea odorata</i> ตะเคียนทอง 6.00-7.00 m. OH. with 8 inch. Thunk Dia.	39
	<i>Lagerstroemia floribunda</i> ตะแบก 5.00-6.00 m. OH. with 12 inch. Thunk Dia.	17
	<i>Milletia brandisiana</i> กะพี้จัน 5.00-6.00 m. OH. with 6-8 inch. Thunk Dia.	13
	<i>Milingtonia hortensis</i> ไม้ 5.00-6.00 m. OH. with 12 inch. Thunk Dia.	21
	<i>Peltophorum pterocarpum</i> นนทรี 6.00-7.00 m. OH. with 15 inch. Thunk Dia.	5

TREE LEGEND

SYMBOL	DESCRIPTION	QUANTITY (NOS)
	<i>Pterocarpus indicus</i> ปอทะเล 6.00-7.00 m. OH. with 8-10 inch. Thunk Dia.	20
	<i>Shorea roxburghii</i> พะยอม 6.00-7.00 m. OH. with 8 inch. Thunk Dia.	5
	<i>Swietenia macrophylla</i> มะฮอกกานี 6.00 m. OH. with 6 inch. Thunk Dia.	9
	Existing Tree ไม้เดิม	8

NOTE : SEE TREE SCHEDULE ON DWG. 0010.01-0010.04

SYMBOL
● PROPOSED TREE LOCATION.

TREE LEGEND

SYMBOL	DESCRIPTION	QUANTITY (NOS)
	<i>Azadirachta indica</i> สะเดา 6.00 m. OH. with 8 inch. Thunk Dia.	12
	<i>Calophyllum inophyllum</i> กะดังงา 5.00-6.00 m. OH. with 6 inch. Thunk Dia.	21
	<i>Dillenia indica</i> มะค่า 5.00-6.00 m. OH. with 6 inch. Thunk Dia.	14
	<i>Dipterocarpus alatus</i> ยางนา 6.00-7.00 m. OH. with 8 inch. Thunk Dia.	19
	<i>Fagraea cellanica</i> แก้วมุกดา 3.00 m. OH. with 4-5 inch. Thunk Dia.	18

TREE LEGEND

SYMBOL	DESCRIPTION	QUANTITY (NOS)
	<i>Hopea odorata</i> ตะเคียนทอง 6.00-7.00 m. OH. with 8 inch. Thunk Dia.	39
	<i>Lagerstroemia floribunda</i> ตะแบก 5.00-6.00 m. OH. with 12 inch. Thunk Dia.	17
	<i>Milletia brandisiana</i> กะพี้จัน 5.00-6.00 m. OH. with 6-8 inch. Thunk Dia.	13
	<i>Milingtonia hortensis</i> ไม้ 5.00-6.00 m. OH. with 12 inch. Thunk Dia.	21
	<i>Peltophorum pterocarpum</i> นนทรี 6.00-7.00 m. OH. with 15 inch. Thunk Dia.	5

TREE LEGEND

SYMBOL	DESCRIPTION	QUANTITY (NOS)
	<i>Pterocarpus indicus</i> ปอทะเล 6.00-7.00 m. OH. with 8-10 inch. Thunk Dia.	20
	<i>Shorea roxburghii</i> พะยอม 6.00-7.00 m. OH. with 8 inch. Thunk Dia.	5
	<i>Swietenia macrophylla</i> มะฮอกกานี 6.00 m. OH. with 6 inch. Thunk Dia.	9
	Existing Tree ไม้เดิม	8

NOTE : SEE TREE SCHEDULE ON DWG. 0010.01-0010.04

SYMBOL
● PROPOSED TREE LOCATION.

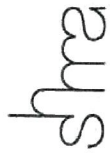

Project
ROJANA
Laenchabang
Chonburi, Thailand

Client
255/118 Moo 7, Thung Thong, Prachin
Buri, Prachin Buri, Thailand
New Prachin Buri, Prachin Buri, Thailand
TEL: 02-7181122-1
TEL: 02-7181122-2
FAX: 02-7181122-3

Main contractor
IYARA Development Company Limited



Landscape Architect
Shra Co., Ltd.
100/100 Moo 1, Thung Thong, Prachin
Buri, Prachin Buri, Thailand
Bangkok, Thailand 10110
TEL: 02-7181122-1
FAX: 02-7181122-2
Email: shra@shra.com

Drawn By
Tadchaya Bhongkajitkul
Chanyarat Kullajit
Suttipat Suttipat

Checked By
Nanchai Samsangph

Scale
A0
A3
1:750

Revisions / Issued
Rev. Date Per Description

Issued For
For Construction

Job No.
440

Date
25.02.22

Drawing Name
Tree Key Plan and
Legend

Drawing No.
1110.01

Rev. North
①

Notes
1) Shra Co., Ltd. All rights reserved.
No copy is allowed without written
permission from Shra Co., Ltd.
2) All dimensions are to be carefully checked.
All dimensions must be checked before
commencement of work or installation of things.
© 2013 Shra Company Limited. All rights reserved.

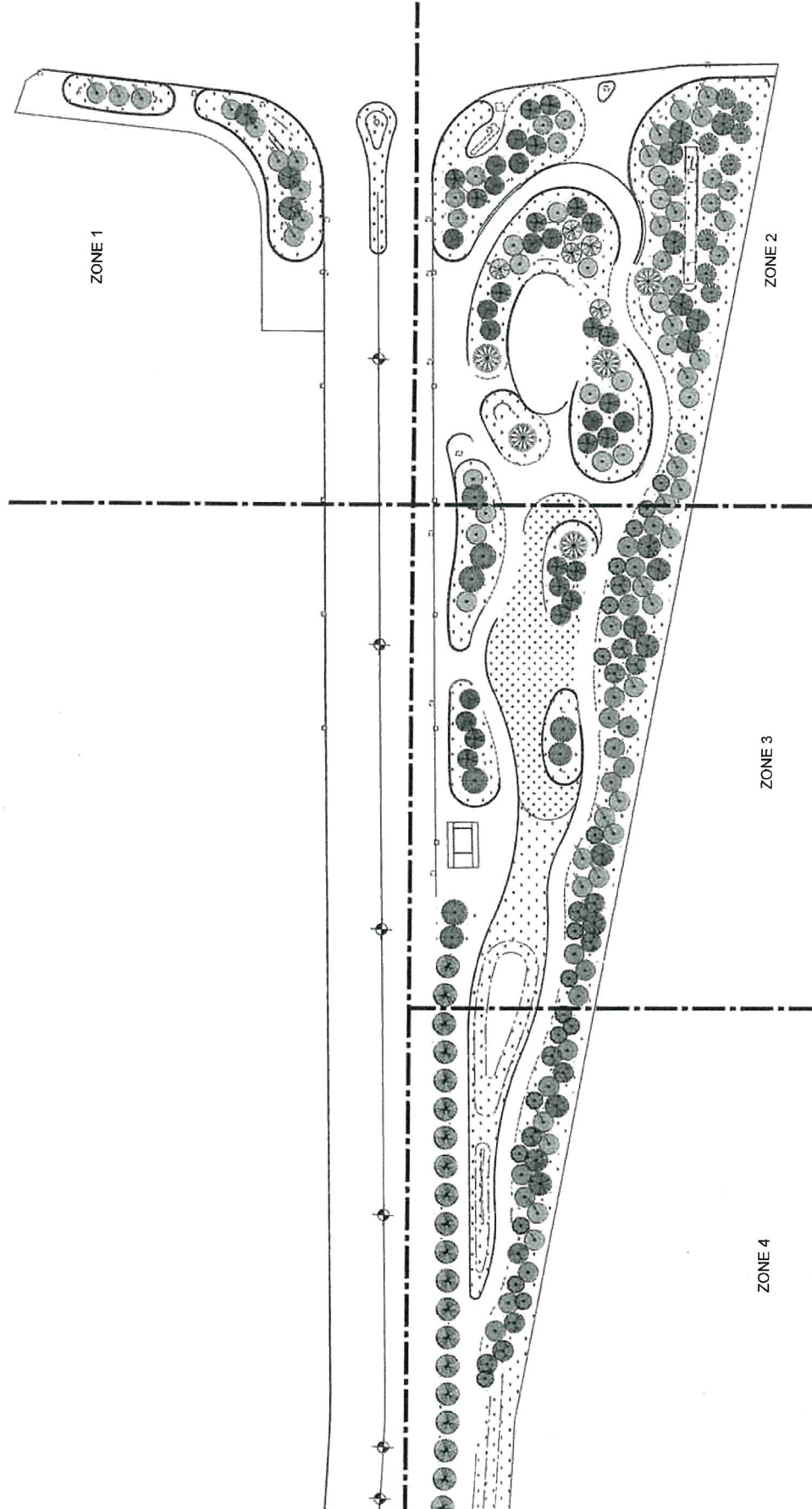

TREE LEGEND			
SYMBOL	DESCRIPTION	QUANTITY (NO.)	QUANTITY (NO.)
	Asarachite indica 6.00 m. OH. with 8 inch Thunk Dia.	12	
	Calophyllum inophyllum 6.00 m. OH. with 8 inch Thunk Dia.	21	
	Dioscorea indica 5.00-5.00 m. OH. with 6 inch Thunk Dia.	14	
	Dioscorea alata 5.00-5.00 m. OH. with 6 inch Thunk Dia.	19	
	Pipturus albertianus 5.00-5.00 m. OH. with 4.5 inch Thunk Dia.	18	
	Hopsea crinita 6.00-7.00 m. OH. with 8 inch Thunk Dia.	28	
	Lagerstroemia forficata 5.00-5.00 m. OH. with 12 inch Thunk Dia.	17	
	Millettia densiflora 5.00-5.00 m. OH. with 6 inch Thunk Dia.	13	
	Millettia forficata 5.00-5.00 m. OH. with 6 inch Thunk Dia.	21	
	Pipturus albertianus 5.00-5.00 m. OH. with 4.5 inch Thunk Dia.	5	
	Platanus indica 6.00-7.00 m. OH. with 8 inch Thunk Dia.	20	
	Shorea roxburghii 6.00-7.00 m. OH. with 8 inch Thunk Dia.	5	
	Swietenia macrophylla 6.00 m. OH. with 6 inch Thunk Dia.	9	
	Swietenia macrophylla 6.00 m. OH. with 6 inch Thunk Dia.	8	

TREE KEY PLAN
1:750

NOTE: SEE TREE SCHEDULE ON DWG. 0010.01-0010.04
SYMBOL
● PROPOSED TREE LOCATION

SYMBOL :



REFERENCE IMAGE :



SCIENTIFIC NAME :

Azadirachta indica

COMMON NAME :

THAI NAME :

Neem Tree

ไม้ขี้ขาว

OVERALL HEIGHT (M.) :

TRUNK DIA. (M.) :

6.00

0.20(8")

STAKING :

3.5

Wood Staking (DWG. 5201.01)

REMARK :

To be approved by Landscape Architect

SYMBOL :



REFERENCE IMAGE :



SCIENTIFIC NAME :

Dillenia indica

COMMON NAME :

THAI NAME :

Elephant Apple

ไม้ขี้ขาว

OVERALL HEIGHT (M.) :

TRUNK DIA. (M.) :

5.00-6.00

0.15(6")

STAKING :

3.5

Wood Staking (DWG. 5201.01)

REMARK :

To be approved by Landscape Architect

SYMBOL :

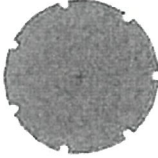

REFERENCE IMAGE :



SCIENTIFIC NAME :

Calophyllum inophyllum

COMMON NAME :

THAI NAME :

Alexandrian Laurel

ไม้ขี้ขาว

OVERALL HEIGHT (M.) :

TRUNK DIA. (M.) :

5.00-6.00

0.15(6")

STAKING :

3.5

Wood Staking (DWG. 5201.01)

REMARK :

To be approved by Landscape Architect

SYMBOL :



REFERENCE IMAGE :



SCIENTIFIC NAME :

Dipterocarpus alatus

COMMON NAME :

THAI NAME :

Yang

ไม้ขี้ขาว

OVERALL HEIGHT (M.) :

TRUNK DIA. (M.) :

6.00-7.00

0.20(8")

STAKING :

4

Wood Staking (DWG. 5201.01)

REMARK :

To be approved by Landscape Architect

- Full Form (ไม้ขี้ขาว)

sha

Project

ROJANA

Laemchabang

Chonburi, Thailand

Client

300/111 Suk Pra Thong Road,
New Pichay Road, Bangkok
Bangkok 10110
TEL 02-2161752-7
FAX 02-2161752-8
WWW.PUBLICITY.CO

Main contractor

YAKA Development Company Limited

Landscape Architect

Shin Co., Ltd.
22/1 Suk Pra Thong Road, 43/1 Rd
Bangkok New Pichay Road
Bangkok Thailand 10110
TEL 02-2161752-7
FAX 02-2161752-8
Email: shinco@shinco.com

Shin Co., Ltd.

Shin Co., Ltd.

Drawn By

Tadchaya Bhuvanadilokul
Landscape Architect
Shin Co., Ltd.

Checked By

Narong Saengsupa

Scale

A0

A1

A3

Revisions / Issued

No. Date For Description

1. 25.02.22

2. 25.02.22

3. 25.02.22

4. 25.02.22

5. 25.02.22

6. 25.02.22

7. 25.02.22

8. 25.02.22

9. 25.02.22

10. 25.02.22

11. 25.02.22

12. 25.02.22

13. 25.02.22

14. 25.02.22

15. 25.02.22

16. 25.02.22

17. 25.02.22

18. 25.02.22

19. 25.02.22

20. 25.02.22

21. 25.02.22

22. 25.02.22

23. 25.02.22

24. 25.02.22

25. 25.02.22

26. 25.02.22

27. 25.02.22

28. 25.02.22

29. 25.02.22

30. 25.02.22

31. 25.02.22

32. 25.02.22

33. 25.02.22

34. 25.02.22

35. 25.02.22

36. 25.02.22

37. 25.02.22

38. 25.02.22

39. 25.02.22

40. 25.02.22

Issued For

For Construction

Job No.

Date

440

25.02.22

Drawing Name

Tree Schedule 1

Drawing No.

Rev

North

0010.01

Notes

1) Shin Co., Ltd. All rights reserved.

2) All drawings are for reference only.

3) All drawings are for reference only.

4) All drawings are for reference only.

5) All drawings are for reference only.

© 2019 Shin Co., Ltd. All rights reserved.

SYMBOL :



SCIENTIFIC NAME :

Fagraea cellarica

COMMON NAME :

THAI NAME :

Perfume flower tree

ไม้กลิ่นหอม

OVERALL HEIGHT (M) :

TRUNK DIA. (M) :

3.00

0.10-0.12(4"-5")

CROWN DIA. (M) :

STAKING :

Wood Staking (DWG. 5201.01)

REMARK :

To be approved by Landscape Architect

REFERENCE IMAGE :



SYMBOL :



SCIENTIFIC NAME :

Hopea odorata

COMMON NAME :

THAI NAME :

Ironwood

ไม้เหล็ก

OVERALL HEIGHT (M) :

TRUNK DIA. (M) :

6.00-7.00

0.20(8")

CROWN DIA. (M) :

STAKING :

Wood Staking (DWG. 5201.01)

REMARK :

To be approved by Landscape Architect

REFERENCE IMAGE :

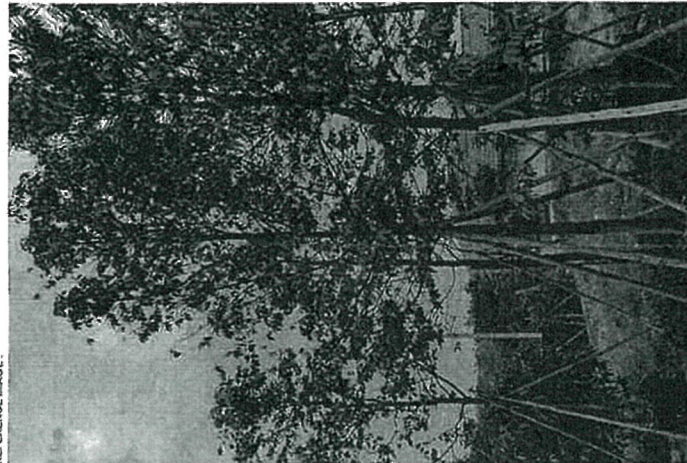

SYMBOL :

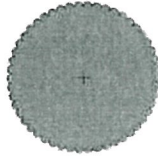

SCIENTIFIC NAME :

Lagerstroemia floribunda

COMMON NAME :

THAI NAME :

Queen's Flower

ไม้ราชินี

OVERALL HEIGHT (M) :

TRUNK DIA. (M) :

5.00-6.00

0.30(12")

CROWN DIA. (M) :

STAKING :

Wood Staking (DWG. 5201.01)

REMARK :

To be approved by Landscape Architect

REFERENCE IMAGE :



SYMBOL :



SCIENTIFIC NAME :

Millingtonia hortensis

COMMON NAME :

THAI NAME :

Indian Cork Tree

ไม้จันทน์

OVERALL HEIGHT (M) :

TRUNK DIA. (M) :

5.00-6.00

0.30(12")

CROWN DIA. (M) :

STAKING :

Wood Staking (DWG. 5201.01)

REMARK :

To be approved by Landscape Architect

REFERENCE IMAGE :

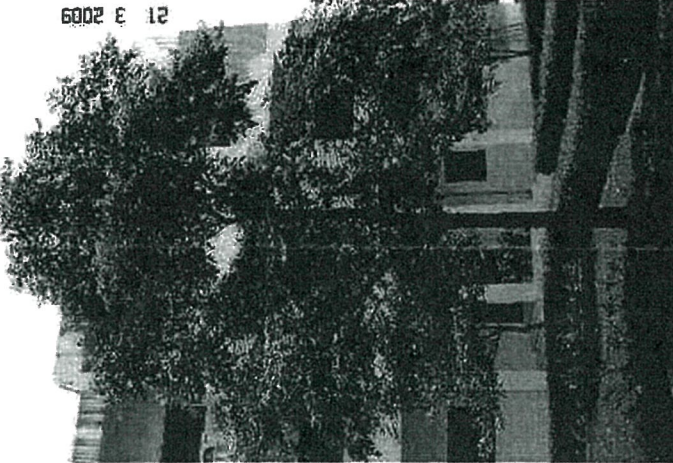

shma

Project

ROJANA

Laemchabang

Chonburi, Thailand

Client

200/119 Moo 3, T. Wua, A. Muang, S. Chonburi

Area: 1,111 Sq. Meters (261,000 Sq. Ft.)

TEL: 02-7161785-7

FAX: 02-7161785-9

PO BOX 101, CHONBURI

10110, CHONBURI

10110, CHONBURI

10110, CHONBURI

10110, CHONBURI

10110, CHONBURI

10110, CHONBURI

10110, CHONBURI

10110, CHONBURI

10110, CHONBURI

10110, CHONBURI

10110, CHONBURI

10110, CHONBURI

10110, CHONBURI

10110, CHONBURI

10110, CHONBURI

10110, CHONBURI

10110, CHONBURI

10110, CHONBURI

10110, CHONBURI

10110, CHONBURI

10110, CHONBURI

10110, CHONBURI

10110, CHONBURI

10110, CHONBURI

10110, CHONBURI

10110, CHONBURI

10110, CHONBURI

10110, CHONBURI

10110, CHONBURI

10110, CHONBURI

10110, CHONBURI

10110, CHONBURI

10110, CHONBURI

10110, CHONBURI

10110, CHONBURI

10110, CHONBURI

10110, CHONBURI

10110, CHONBURI

10110, CHONBURI

10110, CHONBURI

10110, CHONBURI

10110, CHONBURI

10110, CHONBURI

10110, CHONBURI

10110, CHONBURI

10110, CHONBURI

10110, CHONBURI

10110, CHONBURI

10110, CHONBURI

10110, CHONBURI

10110, CHONBURI

10110, CHONBURI

10110, CHONBURI

10110, CHONBURI

10110, CHONBURI

10110, CHONBURI

10110, CHONBURI

10110, CHONBURI

SYMBOL :

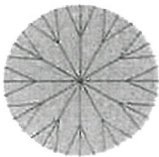

SCIENTIFIC NAME :

Peltophorum pterocarpum

COMMON NAME :

Yellow Flame

THAI NAME :

ลิ้นมังกร

OVERALL HEIGHT (M) :

6.00-7.00

TRUNK DIA. (M) :

0.40(15")

CROWN DIA. (M) :

STAKING :

5 Wood Staking (DWG. 5201.01)

REMARK :

To be approved by Landscape Architect

REFERENCE IMAGE :



SYMBOL :

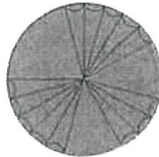

SCIENTIFIC NAME :

Pterocarpus indicus

COMMON NAME :

Angsana

THAI NAME :

ปรง

OVERALL HEIGHT (M) :

6.00-7.00

TRUNK DIA. (M) :

0.20-0.25(8"-10")

CROWN DIA. (M) :

STAKING :

4 Wood Staking (DWG. 5201.01)

REMARK :

To be approved by Landscape Architect

REFERENCE IMAGE :



SYMBOL :

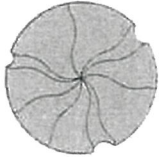

SCIENTIFIC NAME :

Shorea roxburghii

COMMON NAME :

Temak

THAI NAME :

ตะเภา

OVERALL HEIGHT (M) :

6.00-7.00

TRUNK DIA. (M) :

0.20(8")

CROWN DIA. (M) :

STAKING :

3.5 Wood Staking (DWG. 5201.01)

REMARK :

To be approved by Landscape Architect

REFERENCE IMAGE :



SYMBOL :



SCIENTIFIC NAME :

Swietenia macrophylla

COMMON NAME :

American Mahogany

THAI NAME :

มะฮอกกานี

OVERALL HEIGHT (M) :

6.00

TRUNK DIA. (M) :

0.15(6")

CROWN DIA. (M) :

STAKING :

3.5 Wood Staking (DWG. 5201.01)

REMARK :

To be approved by Landscape Architect

REFERENCE IMAGE :



Issued For

For Construction

Job No.

440

Date

25.02.22

Drawing Name

Tree Schedule 3

Drawing No.

0010.03

Rev

North

Notes

1) Shree Co., Ltd. All rights reserved.

No copy is allowed without written

permission from Shree Co., Ltd.

2) All dimensions are to be carefully checked

before construction.

All dimensions should be made before

commencement of work or installation of design.

© 2013 Shree Company Limited. All rights reserved.

shra

Project

ROJANA

Laemchabang

Chonburi, Thailand

Client

2024/13 Bua-Thai Trust Fund Project

2024/13 Bua-Thai Trust Fund Project

2024/13 Bua-Thai Trust Fund Project

2024/13 Bua-Thai Trust Fund Project

2024/13 Bua-Thai Trust Fund Project

2024/13 Bua-Thai Trust Fund Project

2024/13 Bua-Thai Trust Fund Project

2024/13 Bua-Thai Trust Fund Project

2024/13 Bua-Thai Trust Fund Project

2024/13 Bua-Thai Trust Fund Project

2024/13 Bua-Thai Trust Fund Project

2024/13 Bua-Thai Trust Fund Project

2024/13 Bua-Thai Trust Fund Project

2024/13 Bua-Thai Trust Fund Project

2024/13 Bua-Thai Trust Fund Project

2024/13 Bua-Thai Trust Fund Project

2024/13 Bua-Thai Trust Fund Project

2024/13 Bua-Thai Trust Fund Project

2024/13 Bua-Thai Trust Fund Project

2024/13 Bua-Thai Trust Fund Project

2024/13 Bua-Thai Trust Fund Project

2024/13 Bua-Thai Trust Fund Project

2024/13 Bua-Thai Trust Fund Project

2024/13 Bua-Thai Trust Fund Project

2024/13 Bua-Thai Trust Fund Project

2024/13 Bua-Thai Trust Fund Project

2024/13 Bua-Thai Trust Fund Project

2024/13 Bua-Thai Trust Fund Project

2024/13 Bua-Thai Trust Fund Project

2024/13 Bua-Thai Trust Fund Project

2024/13 Bua-Thai Trust Fund Project

2024/13 Bua-Thai Trust Fund Project

2024/13 Bua-Thai Trust Fund Project

2024/13 Bua-Thai Trust Fund Project

2024/13 Bua-Thai Trust Fund Project

2024/13 Bua-Thai Trust Fund Project

2024/13 Bua-Thai Trust Fund Project

2024/13 Bua-Thai Trust Fund Project

2024/13 Bua-Thai Trust Fund Project

2024/13 Bua-Thai Trust Fund Project

2024/13 Bua-Thai Trust Fund Project

2024/13 Bua-Thai Trust Fund Project

2024/13 Bua-Thai Trust Fund Project

2024/13 Bua-Thai Trust Fund Project

2024/13 Bua-Thai Trust Fund Project

2024/13 Bua-Thai Trust Fund Project

2024/13 Bua-Thai Trust Fund Project

2024/13 Bua-Thai Trust Fund Project

2024/13 Bua-Thai Trust Fund Project

2024/13 Bua-Thai Trust Fund Project

2024/13 Bua-Thai Trust Fund Project

2024/13 Bua-Thai Trust Fund Project

2024/13 Bua-Thai Trust Fund Project

2024/13 Bua-Thai Trust Fund Project

2024/13 Bua-Thai Trust Fund Project

2024/13 Bua-Thai Trust Fund Project

2024/13 Bua-Thai Trust Fund Project

2024/13 Bua-Thai Trust Fund Project

2024/13 Bua-Thai Trust Fund Project

2024/13 Bua-Thai Trust Fund Project

2024/13 Bua-Thai Trust Fund Project

2024/13 Bua-Thai Trust Fund Project

2024/13 Bua-Thai Trust Fund Project

2024/13 Bua-Thai Trust Fund Project

2024/13 Bua-Thai Trust Fund Project

2024/13 Bua-Thai Trust Fund Project

2024/13 Bua-Thai Trust Fund Project

2024/13 Bua-Thai Trust Fund Project

2024/13 Bua-Thai Trust Fund Project

2024/13 Bua-Thai Trust Fund Project

shra

shra

shra

shra

shra

shra

shra

shra

shra

shra

shra

shra

SYMBOL :



SCIENTIFIC NAME :

Millettia brandisiana

COMMON NAME :

THAI NAME :

ไม้ชิงชัน

OVERALL HEIGHT (M.) :

TRUNK DIA. (M.) :

5.00-6.00

0.15-0.20(6"-8")

CROWN DIA. (M.) :

STAKING :

Wood Staking (DWG. 5201.01)

REMARK :

To be approved by Landscape Architect

REFERENCE IMAGE :



SYMBOL :

SCIENTIFIC NAME :

THAI NAME :

OVERALL HEIGHT (M.) :

TRUNK DIA. (M.) :

CROWN DIA. (M.) :

STAKING :

REMARK :

SYMBOL :

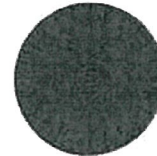

SCIENTIFIC NAME :

COMMON NAME :

THAI NAME :

ไม้ชิงชัน

OVERALL HEIGHT (M.) :

TRUNK DIA. (M.) :

CROWN DIA. (M.) :

STAKING :

Wood Staking (DWG. 5201.01)

REMARK :

To be approved by Landscape Architect

REFERENCE IMAGE :



REFERENCE IMAGE :

Scale

A0

A1

A3

Revisions / Issued

Rev

Date

For

Description

Issued For

For Construction

Job No.

Date

440

25.02.22

Drawing Name

Tree Schedule 4

Drawing No.

Rev

North

0010.04

Notes

1. No copyright is reserved

2. No copy is allowed without written

3. All dimensions are in millimeter unless

4. All dimensions are in millimeter unless

5. All dimensions are in millimeter unless

6. All dimensions are in millimeter unless

7. All dimensions are in millimeter unless

8. All dimensions are in millimeter unless

9. All dimensions are in millimeter unless

10. All dimensions are in millimeter unless

© 2012 Siam Chongkijrajak Limited. All rights reserved.

ภาคผนวก ข-24

สถิติปริมาณการใช้ไฟฟ้าของสำนักงานนิคมฯ
และโรงงานในพื้นที่โครงการ



การไฟฟ้าส่วนภูมิภาค
PROVINCIAL ELECTRICITY AUTHORITY

#861008606558 *Printed: 04-01-2023 15:59:44

หนังสือแจ้งค่าไฟฟ้า

เลขที่ มท.5310.17/861008606558

การไฟฟ้าส่วนภูมิภาคเมืองพัทยา

เรื่อง แจ้งค่าไฟฟ้า

วันที่ 03 มกราคม พ.ศ. 2566

เรียน ท่านผู้ใช้ไฟฟ้า บริษัท โรจนะ อินดัสเตรียล แมเนจเม้นท์ จำกัด

ที่อยู่สำหรับแจ้งค่าไฟฟ้า: 106/2 (โรงกรองน้ำ) ม.2 ต.ตะเคียนเตี้ย อ.บางละมุง จ.ชลบุรี 20150

ที่อยู่สถานที่ใช้ไฟฟ้า: 106/2 (โรงกรองน้ำ) ม.2 ต.ตะเคียนเตี้ย อ.บางละมุง จ.ชลบุรี 20150

การไฟฟ้าส่วนภูมิภาค ขอแจ้งค่าไฟฟ้าประจำเดือนธันวาคม พ.ศ. 2565 (12/2565) ตามรายละเอียดดังนี้

รหัสการไฟฟ้า	หมายเลขผู้ใช้ไฟฟ้า	รหัสเครื่องวัด	ประเภทอัตรา	แรงดัน	ตัวคูณ	วันที่อ่านหน่วย
H06101	HPTY9735 - 020024791604	6300008354	3224	22-33 KV	800	31/12/2565

		เลขอ่านครั้งหลัง	เลขอ่านครั้งก่อน	กิโลวัตต์/หน่วย/กิโลวาร์	จำนวนเงิน (บาท)		
พลังไฟฟ้าสูงสุด (กิโลวัตต์)	P	1.623	1.582	32.80	4,360.10	ค่า FT ระบบผลิต (บาท/หน่วย)	0.9343
	OP	1.265	1.227	30.40		ค่า FT ระบบส่ง (บาท/หน่วย)	0.0000
	H	1.531	1.496	28.00		ค่า FT ระบบจำหน่าย (บาท/หน่วย)	0.0000
						รวมค่า FT (บาท/หน่วย)	0.9343
						หน่วยที่คิดค่า FT (หน่วย)	8,032.00
						รวมจำนวนเงินค่า FT (บาท)	7,504.30
พลังงานไฟฟ้า (หน่วย)	P	เฉลี่ย	-	3840.00	16,066.18	จำนวนเงิน (บาท)	
	OP	เฉลี่ย	-	1721.90	10,914.71		
	H	เฉลี่ย	-	2470.10			
ค่าบริการ 312.24 บาท ได้รับการอุดหนุน 0.00 บาท					312.24	ค่าไฟฟ้าฐาน	31,653.23
กิโลวาร์					0.316	0.297	15.20
ค่าพลังไฟฟ้าสูงสุด					4,360.10		
ค่าพลังงานไฟฟ้า					24,252.57	2,728.32	
การอุดหนุนค่าไฟฟ้า							
ค่า FT					7,504.30		
รวมเงินค่าไฟฟ้า					39,157.53	ภาษีมูลค่าเพิ่ม 7 %	2,741.03
รวมเงินที่ต้องชำระ					41,898.56		



การไฟฟ้าส่วนภูมิภาค
PROVINCIAL ELECTRICITY AUTHORITY

เลขที่ มท.5310.17/861008606559
เรื่อง แจ้งค่าไฟฟ้า
เรียน ท่านผู้ใช้ไฟฟ้า บริษัท โรจนะ อินดัสเตรียล แมเนจเม้นท์ จำกัด

หนังสือแจ้งค่าไฟฟ้า

การไฟฟ้าส่วนภูมิภาคเมืองพัทยา
วันที่ 03 มกราคม พ.ศ. 2566

ที่อยู่สำหรับแจ้งค่าไฟฟ้า: 106/1 (โรงบำบัดน้ำเสีย) ม.2 ต.ตะเคียนเตี้ย อ.บางละมุง จ.ชลบุรี 20150

ที่อยู่สถานที่ใช้ไฟฟ้า: 106/1 (โรงบำบัดน้ำเสีย) ม.2 ต.ตะเคียนเตี้ย อ.บางละมุง จ.ชลบุรี 20150

การไฟฟ้าส่วนภูมิภาค ขอแจ้งค่าไฟฟ้าประจำเดือนธันวาคม พ.ศ. 2565 (12/2565) ตามรายละเอียดดังนี้

รหัสการไฟฟ้า	หมายเลขผู้ใช้ไฟฟ้า	รหัสเครื่องวัด	ประเภทอัตรา	แรงดัน	ตัวคูณ	วันที่อ่านหน่วย
H06101	HPTY9735 - 020024791610	6300407644	3224	22-33 KV	800	31/12/2565

+2% เลขอ่านครั้งหลัง		เลขอ่านครั้งก่อน		กิโลวัตต์/หน่วย/กิโลวาร์		จำนวนเงิน (บาท)
พลังไฟฟ้าสูงสุด (กิโลวัตต์)	P	1.463	1.412	41.62	5,532.55	
	OP	1.092	1.063	23.66		
	H	1.430	1.370	48.96		
พลังงานไฟฟ้า (หน่วย)	P	เฉลี่ย	-	979.20	4,096.87	
	OP	เฉลี่ย	-	582.86	4,227.99	
	H	เฉลี่ย	-	1040.98		
ค่าบริการ 312.24 บาท ได้รับการอุดหนุน 0.00 บาท					312.24	
ค่าไฟฟ้าฐาน					14,169.65	
กิโลวาร์		1.227	1.205	17.60		

ระบบผลิต (บาท)	ระบบส่ง (บาท)	ระบบจำหน่าย (บาท)
ค่าพลังไฟฟ้าสูงสุด		5,532.55
ค่าพลังงานไฟฟ้า	7,629.14	695.72
การอุดหนุนค่าไฟฟ้า		
ค่า FT	2,432.02	

รวมเงินที่ต้องชำระ = หักหนี้เงินเจ็ดพันเจ็ดร้อยหกสิบสามบาทเจ็ดสิบเก้าสตางค์ =
โปรดชำระภายในวันที่ 23 มกราคม พ.ศ. 2566

หมายเหตุ: ท่านสามารถชำระเงินดังกล่าวได้ที่สำนักงานการไฟฟ้าเท่านั้น

จึงเรียนมาเพื่อโปรดชำระเงินภายในวันที่กำหนดต่อไปด้วย จะขอบคุณยิ่ง



02002479161022120000000177637920

การไฟฟ้าส่วนภูมิภาค

"เอกสารนี้ออกโดยระบบอัตโนมัติ จึงไม่ต้องการลงนาม"

ติดต่อ: การไฟฟ้าส่วนภูมิภาคเมืองพัทยา

ทง.119-รต.49 | หากมีการเปลี่ยนแปลงหมายเลขโทรสารหรือ Email Address กรุณาแจ้งการไฟฟ้าส่วนภูมิภาค ก่อนการจัดส่งหนังสือแจ้งค่าไฟฟ้ารอบถัดไป



การไฟฟ้าส่วนภูมิภาค
PROVINCIAL ELECTRICITY AUTHORITY

ใบแจ้งค่าไฟฟ้า

Smart Invoice (ไม่ใช้ใบเสร็จรับเงิน/ใบกำกับภาษี)

การไฟฟ้าส่วนภูมิภาคเมืองพัทยา โทร. 0-3822-1007

ชื่อผู้ใช้ไฟฟ้า ท่านผู้ใช้ไฟฟ้า บริษัท สวนอุตสาหกรรมโรจนะ จำกัด (มหาชน)
Name

สถานที่ใช้ไฟฟ้า 996 ม.3 ต.ตะเคียนเตี้ย อ.บางละมุง จ.ชลบุรี 20150

Address

รหัสการไฟฟ้า	สายส่ง	รหัสเครื่องวัด	ประเภท	วันที่อ่านหน่วย	ประจำเดือน	แรงดัน	ตัวคูณ
PEA Code	AMU	PEA No.	Type	Meter Reading Date	Bill Period	Voltage Level	Multi
H06101	HPTY9758	6300583339	2114	26/02/2566	02/2566	22-33 KV	50

รายละเอียดการใช้ไฟฟ้า (Usage)

	เลขอ่านครั้งหลัง Recent Reading	เลขอ่านครั้งก่อน Previous Reading	จำนวนที่ใช้ Consumption Unit
พลังไฟฟ้าสูงสุด (กิโลวัตต์) P	3.925	3.632	14.65
(กิโลวัตต์) OP	3.693	3.404	14.45
H	2.759	2.597	8.10
พลังงานไฟฟ้า (หน่วย) P	370.280	346.400	1194.00
(หน่วย) OP	128.330	119.840	424.50
H	105.810	99.790	301.00
กิโลวาร์	0.946	0.885	3.05

จำนวนเงิน (บาท)

Amount (Baht)

เงินค่าไฟฟ้าฐาน (Based Amount)	7,814.80
ค่า Ft ม.ค.66-ม.ย.66 = 1,5492 บาท/หน่วย	2,973.69
*ส่วนลด (Discount)	
รวมเงินค่าไฟฟ้า (Sub Total)	10,788.49
ภาษีมูลค่าเพิ่ม 7.00 % (VAT)	755.19
รวมเงินค่าไฟฟ้าเดือนปัจจุบัน (Total)	11,543.68

รวมเงินทั้งสิ้น (Grand Total)

11,543.68



020024952682 60

สำหรับเจ้าหน้าที่ กฟภ.

**ท่านสามารถชำระเงินได้ที่สำนักงานการไฟฟ้า หรือ Application PEA Smart Plus

เรียน ท่านผู้ใช้ไฟฟ้า

หากมีการเปลี่ยนแปลง Email Address หรือหมายเลขโทรศัพท์ กรุณาแจ้งเปลี่ยนแปลงที่เว็บไซต์การไฟฟ้าส่วนภูมิภาค <https://eservice.pea.co.th/ebill>

ก่อนการจัดส่งใบแจ้งค่าไฟฟ้าในรอบถัดไป

สอบถามข้อมูลเพิ่มเติมได้ที่ 1129 PEA Contact Center หรือ สำนักงานการไฟฟ้าส่วนภูมิภาคเมืองพัทยา โทร. 0-3822-1007



ศึกษารายละเอียดนโยบายการคุ้มครองข้อมูลส่วนบุคคล
สิทธิ์ และหน้าที่ตามกฎหมายของสัญญาให้บริการ
การแจ้งข้อแนะนำ หรือข้อจำกัดในการบริการ
<https://eservice.pea.co.th/>



ดาวน์โหลด PEA SMART Plus
ที่ Google Play และ APP Store
ท่านสามารถชำระเงินผ่าน Application PEA Smart Plus

#87000385510 *Document Date : 01/03/2566 *Printed : 09-06-2566 09:28:07

หมายเลขผู้ใช้ไฟฟ้า 020024952682

เลขที่ใบแจ้งค่าไฟฟ้า 870003885510

จำนวนเงิน (บาท) 11,543.68

Total (Baht)

วันที่ครบกำหนดค่าไฟฟ้าเดือนปัจจุบัน 20 มีนาคม 2566

Due Date

*** กรณีมีค่าไฟฟ้าชำระเดือนก่อน โปรดชำระทันที
เนื่องจากถึงกำหนดงดจ่ายไฟ ขออภัยหากชำระเงินแล้ว

ข้อความประชาสัมพันธ์

เชิญชวนผู้ใช้ไฟฟ้าลงทะเบียนสมัคร PEA e-Bill เพื่อรับ

ใบแจ้งค่าไฟฟ้า (Smart Invoice) หรือใบเสร็จรับเงิน/

ใบกำกับภาษีอิเล็กทรอนิกส์ (e-Tax Invoice) ผ่าน SMS

หรือผ่าน e-mail สนใจสมัครได้ที่ <https://eservice.pea.co.th/ebill>

การไฟฟ้าส่วนภูมิภาค

"เอกสารนี้ออกโดยระบบอัตโนมัติ จึงไม่ต้องการลงนาม"



การไฟฟ้าส่วนภูมิภาค
PROVINCIAL ELECTRICITY AUTHORITY

เลขที่ มท.5310.17/279509029564
เรื่อง แจ้งค่าไฟฟ้า
เรียน ท่านผู้ใช้ไฟฟ้า บริษัท โรจนะ อินดัสเตรียล แมเนจเม้นท์ จำกัด

หนังสือแจ้งค่าไฟฟ้า

การไฟฟ้าส่วนภูมิภาคเมืองพัทยา
วันที่ 02 กุมภาพันธ์ พ.ศ. 2566

ที่อยู่สำหรับแจ้งค่าไฟฟ้า: 106/2 (โรงกรองน้ำ) ม.2 ต.ตะเคียนเตี้ย อ.บางละมุง จ.ชลบุรี 20150
ที่อยู่สถานที่ใช้ไฟฟ้า: 106/2 (โรงกรองน้ำ) ม.2 ต.ตะเคียนเตี้ย อ.บางละมุง จ.ชลบุรี 20150
การไฟฟ้าส่วนภูมิภาค ขอแจ้งค่าไฟฟ้าประจำเดือนมกราคม พ.ศ. 2566 (01/2566) ตามรายละเอียดดังนี้

รหัสการไฟฟ้า	หมายเลขผู้ใช้ไฟฟ้า	รหัสเครื่องวัด	ประเภทอัตรา	แรงดัน	ตัวคูณ	วันที่อ่านหน่วย
H06101	HPTY9735 - 020024791604	6300008354	3224	22-33 KV	800	31/01/2566

		เลขอ่านครั้งหลัง	เลขอ่านครั้งก่อน	กิโลวัตต์/หน่วย/กิโลวาร์	จำนวนเงิน (บาท)		
พลังไฟฟ้าสูงสุด (กิโลวัตต์)	P	1.664	1.623	32.80	4,360.10	ค่า FT ระบบผลิต (บาท/หน่วย)	1.5492
	OP	1.301	1.265	28.80		ค่า FT ระบบส่ง (บาท/หน่วย)	0.0000
	H	1.565	1.531	27.20		ค่า FT ระบบจำหน่าย (บาท/หน่วย)	0.0000
				รวมค่า FT (บาท/หน่วย)			1.5492
				หน่วยที่คิดค่า FT (หน่วย)			8,680.00
				รวมจำนวนเงินค่า FT (บาท)			13,447.06

พลังงานไฟฟ้า (หน่วย)	P	102.230	96.930	4240.00	17,739.74		
	OP	50.890	48.250	2112.00	11,560.43		
	H	80.530	77.620	2328.00			

		จำนวนเงิน (บาท)
ค่าไฟฟ้าฐาน		33,972.51
ค่าไฟฟ้า + ค่า FT		47,419.57
ค่าเพาเวอร์แฟคเตอร์		

ค่าบริการ 312.24 บาท ได้รับการอุดหนุน 0.00 บาท		312.24	รวมเงินค่าไฟฟ้า	47,419.57
ค่าไฟฟ้าฐาน		33,972.51	ภาษีมูลค่าเพิ่ม 7 %	3,319.37
กิโลวาร์		0.335 0.316 15.20	รวมเงินที่ต้องชำระ	50,738.94

	ระบบผลิต (บาท)	ระบบส่ง (บาท)	ระบบจำหน่าย (บาท)
ค่าพลังไฟฟ้าสูงสุด			4,360.10
ค่าพลังงานไฟฟ้า	26,287.65	3,012.52	
การอุดหนุนค่าไฟฟ้า			
ค่า FT	13,447.06		

รวมเงินที่ต้องชำระ = หักเงินเจ็ดร้อยสามสิบแปดบาทเก้าสิบสี่สตางค์ =
โปรดชำระภายในวันที่ 20 กุมภาพันธ์ พ.ศ. 2566

หมายเหตุ: ท่านสามารถชำระเงินดังกล่าวได้ที่สำนักงานการไฟฟ้าเท่านั้น

จึงเรียนมาเพื่อโปรดชำระเงินภายในวันที่กำหนดต่อไปด้วย จะขอบคุณยิ่ง



020024791604230100000000507389433

การไฟฟ้าส่วนภูมิภาค

"เอกสารนี้ออกโดยระบบอัตโนมัติ จึงไม่ต้องมีการลงนาม"

ติดต่อ: การไฟฟ้าส่วนภูมิภาคเมืองพัทยา

ท.119-รต.49 | หากมีการเปลี่ยนแปลงหมายเลขโทรสารหรือ Email Address กรุณาแจ้งการไฟฟ้าส่วนภูมิภาค ก่อนการจัดส่งหนังสือแจ้งค่าไฟฟ้ารอบถัดไป



การไฟฟ้าส่วนภูมิภาค
PROVINCIAL ELECTRICITY AUTHORITY

เลขที่ มท.5310.17/279509029565
เรื่อง แจ้งค่าไฟฟ้า
เรียน ท่านผู้ใช้ไฟฟ้า บริษัท โรจนะ อินดัสเตรียล แมเนจเม้นท์ จำกัด

หนังสือแจ้งค่าไฟฟ้า

การไฟฟ้าส่วนภูมิภาคเมืองพัทยา
วันที่ 02 กุมภาพันธ์ พ.ศ. 2566

ที่อยู่สำหรับแจ้งค่าไฟฟ้า: 106/1 (โรงบำบัดน้ำเสีย) ม.2 ต.ตะเคียนเตี้ย อ.บางละมุง จ.ชลบุรี 20150
ที่อยู่สถานที่ใช้ไฟฟ้า: 106/1 (โรงบำบัดน้ำเสีย) ม.2 ต.ตะเคียนเตี้ย อ.บางละมุง จ.ชลบุรี 20150
การไฟฟ้าส่วนภูมิภาค ขอแจ้งค่าไฟฟ้าประจำเดือนมกราคม พ.ศ. 2566 (01/2566) ตามรายละเอียดดังนี้

รหัสการไฟฟ้า	หมายเลขผู้ใช้ไฟฟ้า	รหัสเครื่องวัด	ประเภทอัตรา	แรงดัน	ตัวคูณ	วันที่อ่านหน่วย
H06101	HPTY9735 - 020024791610	6300407644	3224	22-33 KV	800	31/01/2566

		เลขอ่านครั้งหลัง	เลขอ่านครั้งก่อน	กิโลวัตต์/หน่วย/กิโลวาร์	จำนวนเงิน (บาท)		
พลังไฟฟ้าสูงสุด (กิโลวัตต์)	P	1.519	1.463	45.70	6,074.90	ค่า FT ระบบผลิต (บาท/หน่วย)	1.5492
	OP	1.105	1.092	10.61		ค่า FT ระบบส่ง (บาท/หน่วย)	0.0000
	H	1.462	1.430	26.11		ค่า FT ระบบจำหน่าย (บาท/หน่วย)	0.0000
				รวมค่า FT (บาท/หน่วย)			1.5492
				หน่วยที่คิดค่า FT (หน่วย)			2,252.16
				รวมจำนวนเงินค่า FT (บาท)			3,489.05

พลังงานไฟฟ้า (หน่วย)	P	87.190	85.940	1020.00	4,267.58		
	OP	32.260	31.480	636.48	3,208.17		
	H	49.880	49.150	595.68			

		จำนวนเงิน (บาท)
ค่าไฟฟ้าฐาน		13,862.89
ค่าไฟฟ้า + ค่า FT		17,351.94
ค่าเพาเวอร์แฟคเตอร์		

ค่าบริการ 312.24 บาท ได้รับการอุดหนุน 0.00 บาท		312.24	รวมเงินค่าไฟฟ้า	17,351.94
ค่าไฟฟ้าฐาน		13,862.89	ภาษีมูลค่าเพิ่ม 7 %	1,214.64
กิโลวาร์		1.244 1.227 13.60	รวมเงินที่ต้องชำระ	18,566.58

	ระบบผลิต (บาท)	ระบบส่ง (บาท)	ระบบจำหน่าย (บาท)
ค่าพลังไฟฟ้าสูงสุด			6,074.90
ค่าพลังงานไฟฟ้า	6,751.04	724.71	
การอุดหนุนค่าไฟฟ้า			
ค่า FT	3,489.05		

รวมเงินที่ต้องชำระ = หักเงินแปดพันห้าร้อยหกสิบหกบาทห้าสิบแปดสตางค์ =
โปรดชำระภายในวันที่ 20 กุมภาพันธ์ พ.ศ. 2566

หมายเหตุ: ท่านสามารถชำระเงินดังกล่าวได้ที่สำนักงานการไฟฟ้าเท่านั้น

จึงเรียนมาเพื่อโปรดชำระเงินภายในวันที่กำหนดต่อไปด้วย จะขอบคุณยิ่ง



020024791610230100000000185665856

การไฟฟ้าส่วนภูมิภาค

"เอกสารนี้ออกโดยระบบอัตโนมัติ จึงไม่ต้องมีการลงนาม"

ติดต่อ: การไฟฟ้าส่วนภูมิภาคเมืองพัทยา

ท.119-รต.49 | หากมีการเปลี่ยนแปลงหมายเลขโทรสารหรือ Email Address กรุณาแจ้งการไฟฟ้าส่วนภูมิภาค ก่อนการจัดส่งหนังสือแจ้งค่าไฟฟ้ารอบถัดไป



การไฟฟ้าส่วนภูมิภาค
PROVINCIAL ELECTRICITY AUTHORITY

ใบแจ้งค่าไฟฟ้า

Smart Invoice (ไม่ใช่ใบเสร็จรับเงิน/ใบกำกับภาษี)

การไฟฟ้าส่วนภูมิภาคเมืองพัทยา โทร. 0-3822-1007

ชื่อผู้ใช้ไฟฟ้า ท่านผู้ใช้ไฟฟ้า บริษัท สานอุตสาหกรรมโรจนะ จำกัด (มหาชน)

Name

สถานที่ใช้ไฟฟ้า 996 ม.3 ต.ตะเคียนเตี้ย อ.บางละมุง จ.ชลบุรี 20150

Address

รหัสการไฟฟ้า	สายจดหน่วย	รหัสเครื่องวัด	ประเภท	วันที่อ่านหน่วย	ประจำเดือน	แรงดัน	ตัวคูณ
FEA Code	MRU	PEA No.	Type	Meter Reading Date	Bill Period	Voltage Level	Mult
H06101	HPTY9758	6300583339	2114	29/03/2566	03/2566	22-33 KV	50

รายละเอียดการใช้ไฟฟ้า (Usage)

เลขอ่านครั้งหลัง	เลขอ่านครั้งก่อน	จำนวนที่ใช้
Recent Reading	Previous Reading	Consumption Unit
พลังไฟฟ้าสูง P	4,240	3,925
(มิเตอร์) OP	4,006	3,693
H	2,962	2,759
พลังไฟฟ้าต่ำ P	404,660	370,280
(มิเตอร์) OP	138,990	128,330
H	112,180	105,810
รวม	1,021	0,946

รายละเอียดค่าไฟฟ้าฐาน	ราคา/หน่วย	จำนวนเงิน
Tariff	Baht/Unit	Amount (Baht)
2570.50 หน่วย	3,9086	10,047.04
ค่าบริการรายเดือน (Service Charge)		312.24
รวมเงินค่าไฟฟ้าฐาน (Total Based Amount)		10,359.28

ประวัติการใช้ไฟฟ้า	วันที่อ่านหน่วย	จำนวนหน่วยที่ใช้
Usage History	Meter Reading Date	Consumption Unit
	26/02/66	1919.50
	29/01/66	1582.00
	29/12/65	1653.00
	28/11/65	1832.00
	29/10/65	1573.00
	28/09/65	1769.00

	จำนวนเงิน (บาท)
	Amount (Baht)
เงินค่าไฟฟ้าฐาน (Based Amount)	10,359.28
ค่า Ft ม.ค.66-ม.ย.66=1,5492 บาท/หน่วย	3,982.22
*ส่วนลด (Discount)	
รวมเงินค่าไฟฟ้า (Sub Total)	14,341.50
ภาษีมูลค่าเพิ่ม 7.00 % (VAT)	1,003.91
รวมเงินค่าไฟฟ้าเดือนปัจจุบัน (Total)	15,345.41
รวมเงินทั้งสิ้น (Grand Total)	15,345.41

*** กรณีมีค่าไฟฟ้าค้างชำระเดือนก่อน โปรดชำระทันที
เนื่องจากถึงกำหนดงดจ่ายไฟ ขอภัยหากชำระเงินแล้ว

ข้อความประชาสัมพันธ์

เชิญชวนผู้ใช้ไฟฟ้าลงทะเบียนสมัคร PEA e-Bill เพื่อรับ
ใบแจ้งค่าไฟฟ้า (Smart Invoice) หรือใบเสร็จรับเงิน/
ใบกำกับภาษีอิเล็กทรอนิกส์ (e-Tax Invoice) ผ่าน SMS
หรือผ่าน e-mail สนใจสมัครได้ที่ <https://eservice.pea.co.th/ebill>

การไฟฟ้าส่วนภูมิภาค

"เอกสารนี้ออกโดยระบบอัตโนมัติ จึงไม่ต้องมีการลงนาม"



020024952682 60

สำหรับเจ้าหน้าที่ กฟผ.

เรียน ท่านผู้ใช้อิเล็กทรอนิกส์

หากมีการเปลี่ยนแปลง Email Address หรือหมายเลขโทรศัพท์ กรุณาแจ้งเปลี่ยนแปลงที่เว็บไซต์การไฟฟ้าส่วนภูมิภาค <https://eservice.pea.co.th/ebill>
ก่อนการจัดส่งใบแจ้งค่าไฟฟ้าในรอบถัดไป

สอบถามข้อมูลเพิ่มเติมได้ที่ 1129 PEA Contact Center หรือ สำนักงานการไฟฟ้าส่วนภูมิภาคเมืองพัทยา โทร. 0-3822-1007



ศึกษารายละเอียดนโยบายการคุ้มครองข้อมูลส่วนบุคคล
สิทธิ และหน้าที่ตามกฎหมายของข้อมูลที่ถูกให้บริการ
การแจ้งขอแนะนำ หรือขอรับบริการ
<https://eservice.pea.co.th/>



ดาวน์โหลด PEA SMART Plus
ที่ GooglePlay และ APP Store
ท่านสามารถชำระเงินผ่าน Application PEA Smart Plus

กข.163-3.65



การไฟฟ้าส่วนภูมิภาค
PROVINCIAL ELECTRICITY AUTHORITY

ใบแจ้งค่าไฟฟ้า

Smart Invoice (ไม่ใช่ใบเสร็จรับเงิน/ใบกำกับภาษี)

การไฟฟ้าส่วนภูมิภาคเมืองพัทยา โทร. 0-3822-1007

ชื่อผู้ใช้ไฟฟ้า ท่านผู้ใช้ไฟฟ้า บริษัท โรจนะ อินดัสเตรียล แมนูแฟกเจอร์ จำกัด

Name

สถานที่ใช้ไฟฟ้า 106/2 (โรงกรองน้ำ) ม.2 ต.ตะเคียนเตี้ย อ.บางละมุง จ.ชลบุรี 20150

Address

รหัสการไฟฟ้า	สายจดหน่วย	รหัสเครื่องวัด	ประเภท	วันที่อ่านหน่วย	ประจำเดือน	แรงดัน	ตัวคูณ
FEA Code	MRU	PEA No.	Type	Meter Reading Date	Bill Period	Voltage Level	Mult
H06101	HPTY9735	6300008354	3224	31/03/2566	03/2566	22-33 KV	800

รายละเอียดการใช้ไฟฟ้า (Usage)

เลขอ่านครั้งหลัง	เลขอ่านครั้งก่อน	จำนวนที่ใช้
Recent Reading	Previous Reading	Consumption Unit
พลังไฟฟ้าสูง P	1,749	1,703
(มิเตอร์) OP	1,377	1,340
H	1,638	1,598
พลังไฟฟ้าต่ำ P	111,570	106,680
(มิเตอร์) OP	55,640	53,240
H	85,690	82,780
รวม		
มิเตอร์	0,368	0,352

รายละเอียดค่าไฟฟ้าฐาน	ราคา/หน่วย	จำนวนเงิน
Tariff	Baht/Unit	Amount (Baht)
Peak 36.80 กว.	132.9300	4,891.82
Off Peak 32.00 กว.	0.0000	0.00
Peak 3912.00 หน่วย	4.1839	16,367.42
Off Peak 4248.00 หน่วย	2.6037	11,060.52
ค่าบริการรายเดือน (Service Charge)		312.24
รวมเงินค่าไฟฟ้าฐาน (Total Based Amount)		32,632.00
5ท.ค.2566เป็นวันPeakสำหรับอัตราTOU		
ตามมติ กฟผ. เมื่อวันที่ 22 มี.ค.2566		

ประวัติการใช้ไฟฟ้า	วันที่อ่านหน่วย	จำนวนหน่วยที่ใช้
Usage History	Meter Reading Date	Consumption Unit
	28/02/66	7240.00
	31/01/66	8680.00
	31/12/65	8032.00
	30/11/65	7720.00
	31/10/65	7160.00
	30/09/65	7176.00

	จำนวนเงิน (บาท)
	Amount (Baht)
เงินค่าไฟฟ้าฐาน (Based Amount)	32,632.00
ค่า Ft ม.ค.66-ม.ย.66=1,5492 บาท/หน่วย	12,641.47
*ส่วนลด (Discount)	
รวมเงินค่าไฟฟ้า (Sub Total)	45,273.47
ภาษีมูลค่าเพิ่ม 7.00 % (VAT)	3,169.14
รวมเงินค่าไฟฟ้าเดือนปัจจุบัน (Total)	48,442.61
รวมเงินทั้งสิ้น (Grand Total)	48,442.61

*** กรณีมีค่าไฟฟ้าค้างชำระเดือนก่อน โปรดชำระทันที
เนื่องจากถึงกำหนดงดจ่ายไฟ ขอภัยหากชำระเงินแล้ว

ข้อความประชาสัมพันธ์

เชิญชวนผู้ใช้ไฟฟ้าลงทะเบียนสมัคร PEA e-Bill เพื่อรับ
ใบแจ้งค่าไฟฟ้า (Smart Invoice) หรือใบเสร็จรับเงิน/
ใบกำกับภาษีอิเล็กทรอนิกส์ (e-Tax Invoice) ผ่าน SMS
หรือผ่าน e-mail สนใจสมัครได้ที่ <https://eservice.pea.co.th/ebill>

การไฟฟ้าส่วนภูมิภาค

"เอกสารนี้ออกโดยระบบอัตโนมัติ จึงไม่ต้องมีการลงนาม"



020024791604 28

สำหรับเจ้าหน้าที่ กฟผ.

เรียน ท่านผู้ใช้อิเล็กทรอนิกส์

หากมีการเปลี่ยนแปลง Email Address หรือหมายเลขโทรศัพท์ กรุณาแจ้งเปลี่ยนแปลงที่เว็บไซต์การไฟฟ้าส่วนภูมิภาค <https://eservice.pea.co.th/ebill>
ก่อนการจัดส่งใบแจ้งค่าไฟฟ้าในรอบถัดไป

สอบถามข้อมูลเพิ่มเติมได้ที่ 1129 PEA Contact Center หรือ สำนักงานการไฟฟ้าส่วนภูมิภาคเมืองพัทยา โทร. 0-3822-1007



ศึกษารายละเอียดนโยบายการคุ้มครองข้อมูลส่วนบุคคล
สิทธิ และหน้าที่ตามกฎหมายของข้อมูลที่ถูกให้บริการ
การแจ้งขอแนะนำ หรือขอรับบริการ
<https://eservice.pea.co.th/>



ดาวน์โหลด PEA SMART Plus
ที่ GooglePlay และ APP Store
ท่านสามารถชำระเงินผ่าน Application PEA Smart Plus

กข.163-3.65



การไฟฟ้าส่วนภูมิภาค
PROVINCIAL ELECTRICITY AUTHORITY

ใบแจ้งค่าไฟฟ้า

Smart Invoice (ไม่ใช้ใบเสร็จรับเงิน/ใบกำกับภาษี)

การไฟฟ้าส่วนภูมิภาคเมืองพัทยา โทร. 0-3822-1007

ชื่อผู้ใช้ไฟฟ้า ท่านผู้ใช้ไฟฟ้า บริษัท อินดิคัล แอนด์ เซอร์วิส แมนเนจเม้นท์ จำกัด

Name

สถานที่ใช้ไฟฟ้า 106/1 (โรงบำบัดน้ำเสีย) ม.2 ต.ตะเคียนเตี้ย อ.บางละมุง จ.ชลบุรี 20150

Address

รหัสการไฟฟ้า	สายจดหน่วย	รหัสเครื่องวัด	ประเภท	วันที่อ่านหน่วย	ประจำเดือน	แรงดัน	ตัวคูณ
PEA Code	MIU	PEA No.	Type	Meter Reading Date	Bill Period	Voltage Level	Multi
H06101	HPTY9735	6300407644	3224	31/03/2566	03/2566	22-33 KV	800

รายละเอียดการใช้ไฟฟ้า (Usage)

+2%	เลขอ่านครั้งหลัง	เลขอ่านครั้งก่อน	จำนวนที่ใช้	รายละเอียดค่าไฟฟ้าฐาน	ราคา/หน่วย (บาท)	จำนวนเงิน (บาท)	ประวัติการใช้ไฟฟ้า	
							วันที่อ่านหน่วย	จำนวนหน่วยที่ใช้
Recent Reading	Previous Reading	Consumption Unit	Tariff	Rate/Unit (Bath)	Amount (Bath)	Use History	Meter Reading Date	Consumption Unit
พลังไฟฟ้าอุตสาหกรรม (ดีไลต์)	P	1.626	1.569	46.51	Peak 46.51 กว.	132.9300	28/02/66	2235.84
Off Peak	OP	1.134	1.116	14.69	Off Peak 29.38 กว.	0.0000	31/01/66	2252.16
H	1.519	1.483	29.38	Peak 1093.44 หน่วย	4.1839	4,574.84	31/12/65	2603.04
Off Peak	P	89.810	88.470	1093.44	Off Peak 1460.64 หน่วย	2.6037	30/11/65	3704.64
บริการรายเดือน (หน่วย)	OP	33.850	32.960	726.24	ค่าบริการรายเดือน (Service Charge)	312.24	31/10/65	6226.07
H	51.540	50.640	734.40	รวมเงินค่าไฟฟ้าฐาน (Total Based Amount)	14,872.72		30/09/65	3908.64
รวม			2554.08	5พ.ค.2566เป็นวันPeakสำหรับอัตราTOU				
มิเตอร์	1.285	1.266	15.20	ตามมติ กกพ. เมื่อวันที่ 22 มี.ค.2566				

จำนวนเงิน (บาท)

Amount (Bath)

เงินค่าไฟฟ้าฐาน (Based Amount)	14,872.72
ค่า Ft ม.ค.66-ม.ย.66=1,5492 บาท/หน่วย	3,956.78
*ส่วนลด (Discount)	
รวมเงินค่าไฟฟ้า (Sub Total)	18,829.50
ภาษีมูลค่าเพิ่ม 7.00 % (VAT)	1,318.07
รวมเงินค่าไฟฟ้าเดือนปัจจุบัน (Total)	20,147.57
รวมเงินทั้งสิ้น (Grand Total)	20,147.57

*** กรณีมีค่าไฟฟ้าค้างชำระเดือนก่อน โปรดชำระทันที
เนื่องจากถึงกำหนดลงจ่ายไฟ ขออภัยหากชำระเงินแล้ว

ข้อความประชาสัมพันธ์

เชิญชวนผู้ใช้ไฟฟ้าลงทะเบียนสมัคร PEA e-Bill เพื่อรับ
ใบแจ้งค่าไฟฟ้า (Smart Invoice) หรือใบเสร็จรับเงิน/
ใบกำกับภาษีอิเล็กทรอนิกส์ (e-Tax Invoice) ผ่าน SMS
หรือผ่าน e-mail สนใจสมัครได้ที่ <https://eservice.pea.co.th/ebill>

การไฟฟ้าส่วนภูมิภาค

"เอกสารนี้ออกโดยระบบอัตโนมัติ จึงไม่ต้องมีการลงนาม"



020024791610 50

สำหรับเจ้าหน้าที่ กกพ.

**ท่านสามารถชำระเงินได้ที่สำนักงานการไฟฟ้า หรือ Application PEA Smart Plus

เรียน ท่านผู้ใช้ไฟฟ้า

หากมีการเปลี่ยนแปลง Email Address หรือหมายเลขโทรศัพท์ กรุณาแจ้งเปลี่ยนแปลงที่เว็บไซต์การไฟฟ้าส่วนภูมิภาค <https://eservice.pea.co.th/ebill>
ก่อนการจัดส่งใบแจ้งค่าไฟฟ้าในรอบถัดไป

สอบถามข้อมูลเพิ่มเติมได้ที่ 1129 PEA Contact Center หรือ สำนักงานการไฟฟ้าส่วนภูมิภาคเมืองพัทยา โทร. 0-3822-1007



ศึกษารายละเอียดนโยบายการคุ้มครองข้อมูลส่วนบุคคล
สิทธิ์ และหน้าที่ตามกฎหมายของสิทธิผู้บริโภค
การแจ้งข้อแนะบำ หรือแจ้งบริการ
<https://eservice.pea.co.th/>



ดาวน์โหลด PEA SMART Plus
ที่ GooglePlay และ APP Store
ท่านสามารถชำระเงินผ่าน Application PEA Smart Plus



การไฟฟ้าส่วนภูมิภาค
PROVINCIAL ELECTRICITY AUTHORITY

ใบแจ้งค่าไฟฟ้า

Smart Invoice (ไม่ใช้ใบเสร็จรับเงิน/ใบกำกับภาษี)

การไฟฟ้าส่วนภูมิภาคเมืองพัทยา โทร. 0-3822-1007

ชื่อผู้ใช้ไฟฟ้า ท่านผู้ใช้ไฟฟ้า บริษัท สานอุตสาหกรรมโรจนะ จำกัด (มหาชน)

Name

สถานที่ใช้ไฟฟ้า 996 ม.3 ต.ตะเคียนเตี้ย อ.บางละมุง จ.ชลบุรี 20150

Address

รหัสการไฟฟ้า	สายจดหน่วย	รหัสเครื่องวัด	ประเภท	วันที่อ่านหน่วย	ประจำเดือน	แรงดัน	ตัวคูณ
PEA Code	MIU	PEA No.	Type	Meter Reading Date	Bill Period	Voltage Level	Multi
H06101	HPTY9758	6300583339	2114	28/04/2566	04/2566	22-33 KV	50

รายละเอียดการใช้ไฟฟ้า (Usage)

+2%	เลขอ่านครั้งหลัง	เลขอ่านครั้งก่อน	จำนวนที่ใช้	รายละเอียดค่าไฟฟ้าฐาน	ราคา/หน่วย (บาท)	จำนวนเงิน (บาท)	ประวัติการใช้ไฟฟ้า	
							วันที่อ่านหน่วย	จำนวนหน่วยที่ใช้
Recent Reading	Previous Reading	Consumption Unit	Tariff	Rate/Unit (Bath)	Amount (Bath)	Use History	Meter Reading Date	Consumption Unit
พลังไฟฟ้าอุตสาหกรรม (ดีไลต์)	P	4.574	4.240	16.70	2282.00 หน่วย	3.9086	29/03/66	2570.50
Off Peak	OP	4.334	4.006	16.40	ค่าบริการรายเดือน (Service Charge)	312.24	26/02/66	1919.50
H	3.152	2.962	9.50	รวมเงินค่าไฟฟ้าฐาน (Total Based Amount)	9,231.67		29/01/66	1582.00
Off Peak	P	434.330	404.660	1483.50	5พ.ค.2566เป็นวันPeakสำหรับอัตราTOU		29/12/65	1653.00
บริการรายเดือน (หน่วย)	OP	148.120	138.990	456.50	ตามมติ กกพ. เมื่อวันที่ 22 มี.ค.2566		28/11/65	1832.00
H	119.020	112.180	342.00				29/10/65	1573.00
มิเตอร์	1.101	1.021	4.00					

จำนวนเงิน (บาท)

Amount (Bath)

เงินค่าไฟฟ้าฐาน (Based Amount)	9,231.67
ค่า Ft ม.ค.66-ม.ย.66=1,5492 บาท/หน่วย	3,535.27
*ส่วนลด (Discount)	
รวมเงินค่าไฟฟ้า (Sub Total)	12,766.94
ภาษีมูลค่าเพิ่ม 7.00 % (VAT)	893.69
รวมเงินค่าไฟฟ้าเดือนปัจจุบัน (Total)	13,660.63
รวมเงินทั้งสิ้น (Grand Total)	13,660.63

*** กรณีมีค่าไฟฟ้าค้างชำระเดือนก่อน โปรดชำระทันที
เนื่องจากถึงกำหนดลงจ่ายไฟ ขออภัยหากชำระเงินแล้ว

ข้อความประชาสัมพันธ์

5 พ.ค. 2566 เป็นวัน Peak สำหรับอัตรา TOU
ตามมติ กกพ. เมื่อวันที่ 22 มี.ค. 2566

การไฟฟ้าส่วนภูมิภาค

"เอกสารนี้ออกโดยระบบอัตโนมัติ จึงไม่ต้องมีการลงนาม"



020024952682 60

สำหรับเจ้าหน้าที่ กกพ.

**ท่านสามารถชำระเงินได้ที่สำนักงานการไฟฟ้า หรือ Application PEA Smart Plus

เรียน ท่านผู้ใช้ไฟฟ้า

หากมีการเปลี่ยนแปลง Email Address หรือหมายเลขโทรศัพท์ กรุณาแจ้งเปลี่ยนแปลงที่เว็บไซต์การไฟฟ้าส่วนภูมิภาค <https://eservice.pea.co.th/ebill>
ก่อนการจัดส่งใบแจ้งค่าไฟฟ้าในรอบถัดไป

สอบถามข้อมูลเพิ่มเติมได้ที่ 1129 PEA Contact Center หรือ สำนักงานการไฟฟ้าส่วนภูมิภาคเมืองพัทยา โทร. 0-3822-1007



ศึกษารายละเอียดนโยบายการคุ้มครองข้อมูลส่วนบุคคล
สิทธิ์ และหน้าที่ตามกฎหมายของสิทธิผู้บริโภค
การแจ้งข้อแนะบำ หรือแจ้งบริการ
<https://eservice.pea.co.th/>



ดาวน์โหลด PEA SMART Plus
ที่ GooglePlay และ APP Store
ท่านสามารถชำระเงินผ่าน Application PEA Smart Plus



การไฟฟ้าส่วนภูมิภาค
PROVINCIAL ELECTRICITY AUTHORITY

ใบแจ้งค่าไฟฟ้า

Smart Invoice (ไม่ใช่ใบเสร็จรับเงิน/ใบกำกับภาษี)

การไฟฟ้าส่วนภูมิภาคเมืองพัทยา โทร. 0-3822-1007

ชื่อผู้ใช้ไฟฟ้า ท่านผู้ใช้ไฟฟ้า บริษัท โรงแรม อินดิคัสเรียล แมนเนจเม้นท์ จำกัด

Name

สถานที่ใช้ไฟฟ้า 106/2 (โรงกรองน้ำ) ม.2 ต.ละเคียนเตี้ย อ.บางละมุง จ.ชลบุรี 20150

Address

รหัสการไฟฟ้า	สายจดหน่วย	รหัสเครื่องวัด	ประเภท	วันที่อ่านหน่วย	ประจำเดือน	แรงดัน	ตัวคูณ
PEA Code	MRU	PEA No.	Type	Meter Reading Date	Bill Period	Voltage Level	Multi

H06101 HPTY9735 63000008354 3224 30/04/2566 04/2566 22-33 KV 800

รายละเอียดการใช้ไฟฟ้า (Usage)

เลขอ่านครั้งหลัง	เลขอ่านครั้งก่อน	จำนวนที่ใช้
Recent Reading	Previous Reading	Consumption Unit
พลังไฟฟ้าสูง	1.787	1.749
(มิเตอร์) OP	1.416	1.377
H	1.677	1.638
พลังไฟฟ้า	115.150	111.570
(หน่วย) OP	57.730	55.640
H	89.810	85.690
รวม		7832.00
มิเตอร์	0.384	0.368
		12.80

รายละเอียดค่าไฟฟ้าฐาน	ราคา/หน่วย (บาท)	จำนวนเงิน (บาท)
Tariff	Rate/Unit	Amount (Baht)
Peak 30.40 กว.	132.9300	4,041.07
Off Peak 31.20 กว.	0.0000	0.00
Peak 2864.00 หน่วย	4.1839	11,982.69
Off Peak 4968.00 หน่วย	2.6037	12,935.18
ค่าบริการรายเดือน (Service Charge)		312.24
รวมเงินค่าไฟฟ้าฐาน (Total Based Amount)		29,271.18

ประวัติการใช้ไฟฟ้า	วันที่อ่านหน่วย	จำนวนหน่วยที่ใช้
Usage History	Meter Reading Date	Consumption Unit
	31/03/66	8160.00
	28/02/66	7240.00
	31/01/66	8680.00
	31/12/65	8032.00
	30/11/65	7720.00
	31/10/65	7160.00

	จำนวนเงิน (บาท)
	Amount (Baht)
เงินค่าไฟฟ้าฐาน (Based Amount)	29,271.18
ค่า Ft ม.ค.66-เม.ย.66=1,5492 บาท/หน่วย	12,133.33
*ส่วนลด (Discount)	
รวมเงินค่าไฟฟ้า (Sub Total)	41,404.51
ภาษีมูลค่าเพิ่ม 7.00 % (VAT)	2,898.32
รวมเงินค่าไฟฟ้าเดือนปัจจุบัน (Total)	44,302.83

รวมเงินทั้งสิ้น (Grand Total) 44,302.83

*** กรณีมีค่าไฟฟ้าค้างชำระเดือนก่อน โปรดชำระทันที
เนื่องจากถึงกำหนดส่งค่าไฟฟ้า ขออภัยหากชำระเงินแล้ว

ข้อความประชาสัมพันธ์

5 พ.ค. 2566 เป็นวัน Peak สำหรับอัตรา TOU

ตามมติ กกพ. เมื่อวันที่ 22 มี.ค. 2566

การไฟฟ้าส่วนภูมิภาค

"เอกสารนี้ออกโดยระบบอัตโนมัติ จึงไม่ต้องมีการลงนาม"



020024791604 28

สำหรับเจ้าหน้าที่ กกพ.

**ท่านสามารถชำระเงินได้ที่สำนักงานการไฟฟ้า หรือ Application PEA Smart Plus

เรียน ท่านผู้ใช้ไฟฟ้า

หากมีการเปลี่ยนแปลง Email Address หรือหมายเลขโทรศัพท์ กรุณาแจ้งเปลี่ยนแปลงที่เว็บไซต์การไฟฟ้าส่วนภูมิภาค <https://eservice.pea.co.th/ebill> ก่อนการจัดส่งใบแจ้งค่าไฟฟ้าในรอบถัดไป

สอบถามข้อมูลเพิ่มเติมได้ที่ 1129 PEA Contact Center หรือ สำนักงานการไฟฟ้าส่วนภูมิภาคเมืองพัทยา โทร. 0-3822-1007



ศึกษารายละเอียดนโยบายการคุ้มครองข้อมูลส่วนบุคคล
สิทธิ์ และหน้าที่ตามมาตรฐานของสัญญาให้บริการ
การแจ้งข้อแนะหรือข้อร้องเรียนการบริการ
<https://eservice.pea.co.th/>



ดาวน์โหลด PEA SMART Plus
ที่ Google Play และ APP Store
ท่านสามารถชำระเงินผ่าน Application PEA Smart Plus



การไฟฟ้าส่วนภูมิภาค
PROVINCIAL ELECTRICITY AUTHORITY

ใบแจ้งค่าไฟฟ้า

Smart Invoice (ไม่ใช่ใบเสร็จรับเงิน/ใบกำกับภาษี)

การไฟฟ้าส่วนภูมิภาคเมืองพัทยา โทร. 0-3822-1007

ชื่อผู้ใช้ไฟฟ้า ท่านผู้ใช้ไฟฟ้า บริษัท โรงแรม อินดิคัสเรียล แมนเนจเม้นท์ จำกัด

Name

สถานที่ใช้ไฟฟ้า 106/1 (โรงบำบัดน้ำเสีย) ม.2 ต.ละเคียนเตี้ย อ.บางละมุง จ.ชลบุรี 20150

Address

รหัสการไฟฟ้า	สายจดหน่วย	รหัสเครื่องวัด	ประเภท	วันที่อ่านหน่วย	ประจำเดือน	แรงดัน	ตัวคูณ
PEA Code	MRU	PEA No.	Type	Meter Reading Date	Bill Period	Voltage Level	Multi

H06101 HPTY9735 6300407644 3224 30/04/2566 04/2566 22-33 KV 800

รายละเอียดการใช้ไฟฟ้า (Usage)

เลขอ่านครั้งหลัง	เลขอ่านครั้งก่อน	จำนวนที่ใช้
Recent Reading	Previous Reading	Consumption Unit
พลังไฟฟ้าสูง	1.677	1.626
(มิเตอร์) OP	1.145	1.134
H	1.554	1.519
พลังไฟฟ้า	91.090	89.810
(หน่วย) OP	34.510	33.850
H	52.880	51.540
รวม		2676.48
มิเตอร์	1.306	1.285
		16.80

รายละเอียดค่าไฟฟ้าฐาน	ราคา/หน่วย (บาท)	จำนวนเงิน (บาท)
Tariff	Rate/Unit	Amount (Baht)
Peak 41.62 กว.	132.9300	5,532.55
Off Peak 28.56 กว.	0.0000	0.00
Peak 1044.48 หน่วย	4.1839	4,370.00
Off Peak 1632.00 หน่วย	2.6037	4,249.24
ค่าบริการรายเดือน (Service Charge)		312.24
รวมเงินค่าไฟฟ้าฐาน (Total Based Amount)		14,464.03

ประวัติการใช้ไฟฟ้า	วันที่อ่านหน่วย	จำนวนหน่วยที่ใช้
Usage History	Meter Reading Date	Consumption Unit
	31/03/66	2554.08
	28/02/66	2235.84
	31/01/66	2252.16
	31/12/65	2603.04
	30/11/65	3704.64
	31/10/65	6226.07

	จำนวนเงิน (บาท) Amount (Baht)
เงินค่าไฟฟ้าฐาน (Based Amount)	14,464.03
ค่า Ft ม.ค.66-เม.ย.66=1,5492 บาท/หน่วย	4,146.40
*ส่วนลด (Discount)	
รวมเงินค่าไฟฟ้า (Sub Total)	18,610.43
ภาษีมูลค่าเพิ่ม 7.00 % (VAT)	1,302.73
รวมเงินค่าไฟฟ้าเดือนปัจจุบัน (Total)	19,913.16

รวมเงินทั้งสิ้น (Grand Total) 19,913.16

*** กรณีมีค่าไฟฟ้าค้างชำระเดือนก่อน โปรดชำระทันที
เนื่องจากถึงกำหนดส่งค่าไฟฟ้า ขออภัยหากชำระเงินแล้ว

ข้อความประชาสัมพันธ์

5 พ.ค. 2566 เป็นวัน Peak สำหรับอัตรา TOU

ตามมติ กกพ. เมื่อวันที่ 22 มี.ค. 2566

การไฟฟ้าส่วนภูมิภาค

"เอกสารนี้ออกโดยระบบอัตโนมัติ จึงไม่ต้องมีการลงนาม"



020024791610 50

สำหรับเจ้าหน้าที่ กกพ.

**ท่านสามารถชำระเงินได้ที่สำนักงานการไฟฟ้า หรือ Application PEA Smart Plus

เรียน ท่านผู้ใช้ไฟฟ้า

หากมีการเปลี่ยนแปลง Email Address หรือหมายเลขโทรศัพท์ กรุณาแจ้งเปลี่ยนแปลงที่เว็บไซต์การไฟฟ้าส่วนภูมิภาค <https://eservice.pea.co.th/ebill> ก่อนการจัดส่งใบแจ้งค่าไฟฟ้าในรอบถัดไป

สอบถามข้อมูลเพิ่มเติมได้ที่ 1129 PEA Contact Center หรือ สำนักงานการไฟฟ้าส่วนภูมิภาคเมืองพัทยา โทร. 0-3822-1007



ศึกษารายละเอียดนโยบายการคุ้มครองข้อมูลส่วนบุคคล
สิทธิ์ และหน้าที่ตามมาตรฐานของสัญญาให้บริการ
การแจ้งข้อแนะหรือข้อร้องเรียนการบริการ
<https://eservice.pea.co.th/>



ดาวน์โหลด PEA SMART Plus
ที่ Google Play และ APP Store
ท่านสามารถชำระเงินผ่าน Application PEA Smart Plus



การไฟฟ้าส่วนภูมิภาค
PROVINCIAL ELECTRICITY AUTHORITY

ใบแจ้งค่าไฟฟ้า

Smart Invoice (ไม่ใช้ใบเสร็จรับเงิน/ใบกำกับภาษี)

การไฟฟ้าส่วนภูมิภาคเมืองพัทยา โทร. 0-3822-1007

ชื่อผู้ใช้ไฟฟ้า ท่านผู้ใช้ไฟฟ้า บริษัท สวนอุตสาหกรรมโรจนะ จำกัด (มหาชน)

Name

สถานที่ใช้ไฟฟ้า 996 ม.3 ต.ตะเคียนเตี้ย อ.บางละมุง จ.ชลบุรี 20150

Address

รหัสการไฟฟ้า	สายจดหน่วย	รหัสเครื่องวัด	ประเภท	วันที่อ่านหน่วย	ประจำเดือน	แรงดัน	ตัวคูณ
PEA Code	MRU	PEA No.	Type	Meter Reading Date	Bill Period	Voltage Level	Multi
H06101	HPTY9758	6300583339	2114	29/05/2566	05/2566	22-33 KV	50

รายละเอียดการใช้ไฟฟ้า (Usage)

เลขอ่านครั้งหลัง	เลขอ่านครั้งก่อน	จำนวนที่ใช้
Recent Reading	Previous Reading	Consumption Unit
พลังไฟฟ้าสูง P	4,951	4,574
(อีโวลด์) OP	4,732	4,334
H	3,528	3,152
พลังไฟฟ้า P	467.860	434.330
(หน่วย) OP	158.210	148.120
H	129.500	119.020
กิโลวัตต์	1.195	1.101

รายละเอียดค่าไฟฟ้าฐาน	ราคา/หน่วย (บาท)	จำนวนเงิน (บาท)
Tariff	Rate/Unit	Amount (Baht)
2705.00 หน่วย	3.9086	10,572.76
ค่าบริการรายเดือน (Service Charge)		312.24
รวมเงินค่าไฟฟ้าฐาน (Total Based Amount)		10,885.00

ประวัติการใช้ไฟฟ้า	วันที่อ่านหน่วย	จำนวนหน่วยที่ใช้
Usage History	Meter Reading Date	Consumption Unit
	28/04/66	2282.00
	29/03/66	2570.50
	26/02/66	1919.50
	29/01/66	1582.00
	29/12/65	1653.00
	28/11/65	1832.00

	จำนวนเงิน (บาท)
	Amount (Baht)
เงินค่าไฟฟ้าฐาน (Based Amount)	10,885.00
ค่า Ft พ.ศ.66-68.66=0.9119 บาท/หน่วย	2,466.69

*ส่วนลด (Discount)	
รวมเงินค่าไฟฟ้า (Sub Total)	13,351.69
ภาษีมูลค่าเพิ่ม 7.00 % (VAT)	934.62
รวมเงินค่าไฟฟ้าเดือนปัจจุบัน (Total)	14,286.31

รวมเงินทั้งสิ้น (Grand Total)	14,286.31
-------------------------------	-----------

*** กรณีค่าไฟฟ้าค้างชำระเดือนก่อน โปรดชำระทันที
เนื่องจากถึงกำหนดส่งค่าไฟฟ้า ขออภัยหากชำระเงินแล้ว

ข้อความประชาสัมพันธ์

การไฟฟ้าส่วนภูมิภาค (PEA) ขอแจ้งเดือนให้ทราบ ดังนี้
PEA ไม่มีนโยบายส่งลิงก์ให้ประชาชนติดตั้ง แอปพลิเคชัน
หรือ ลงทะเบียนใด ๆ สามารถเข้าถึงข้อมูล PEA ได้ที่ www.pea.co.th
PEA Smart Plus ดาวน์โหลดจาก Play Store หรือ App Store เท่านั้น

การไฟฟ้าส่วนภูมิภาค

"เอกสารนี้ออกโดยระบบอัตโนมัติ จึงไม่ต้องมีการลงนาม"



020024952682 60

สำหรับเจ้าหน้าที่ กฟภ.

เรียน ท่านผู้ใช้ไฟฟ้า

หากมีการเปลี่ยนแปลง Email Address หรือหมายเลขโทรศัพท์ กรุณาแจ้งเปลี่ยนแปลงที่เว็บไซต์การไฟฟ้าส่วนภูมิภาค <https://eservice.pea.co.th/ebill>
ก่อนการจัดส่งใบแจ้งค่าไฟฟ้าในรอบถัดไป

สอบถามข้อมูลเพิ่มเติมได้ที่ 1129 PEA Contact Center หรือ สำนักงานการไฟฟ้าส่วนภูมิภาคเมืองพัทยา โทร. 0-3822-1007



ศึกษารายละเอียดนโยบายการคุ้มครองข้อมูลส่วนบุคคล
สิทธิ์ และหน้าที่ตามกฎหมายของสัญญาให้บริการ
การแจ้งข้อแนะนำ หรือขอรับบริการ
<https://eservice.pea.co.th/>



ดาวน์โหลด PEA SMART Plus
ที่ GooglePlay และ APP Store
ท่านสามารถชำระเงินผ่าน Application PEA Smart Plus



การไฟฟ้าส่วนภูมิภาค
PROVINCIAL ELECTRICITY AUTHORITY

ใบแจ้งค่าไฟฟ้า

Smart Invoice (ไม่ใช้ใบเสร็จรับเงิน/ใบกำกับภาษี)

การไฟฟ้าส่วนภูมิภาคเมืองพัทยา โทร. 0-3822-1007

ชื่อผู้ใช้ไฟฟ้า ท่านผู้ใช้ไฟฟ้า บริษัท โรจนะ อินดัสตริอัล แมเนจเม้นท์ จำกัด

Name

สถานที่ใช้ไฟฟ้า 106/2 (โรงรถหน้า) ม.2 ต.ตะเคียนเตี้ย อ.บางละมุง จ.ชลบุรี 20150

Address

รหัสการไฟฟ้า	สายจดหน่วย	รหัสเครื่องวัด	ประเภท	วันที่อ่านหน่วย	ประจำเดือน	แรงดัน	ตัวคูณ
PEA Code	MRU	PEA No.	Type	Meter Reading Date	Bill Period	Voltage Level	Multi
H06101	HPTY9735	6300008354	3224	31/05/2566	05/2566	22-33 KV	800

รายละเอียดการใช้ไฟฟ้า (Usage)

เลขอ่านครั้งหลัง	เลขอ่านครั้งก่อน	จำนวนที่ใช้
Recent Reading	Previous Reading	Consumption Unit
พลังไฟฟ้าสูง P	1,826	1,787
(อีโวลด์) OP	1,454	1,416
H	1,715	1,677
พลังไฟฟ้า P	119.370	115.150
(หน่วย) OP	60.020	57.730
H	92.730	89.810
รวม		7544.00
กิโลวัตต์	0.399	0.384

รายละเอียดค่าไฟฟ้าฐาน	ราคา/หน่วย (บาท)	จำนวนเงิน (บาท)
Tariff	Rate/Unit	Amount (Baht)
Peak 31.20 กว.	132.9300	4,147.42
Off Peak 30.40 กว.	0.0000	0.00
Peak 3376.00 หน่วย	4.1839	14,124.85
Off Peak 4168.00 หน่วย	2.6037	10,852.22
ค่าบริการรายเดือน (Service Charge)		312.24
รวมเงินค่าไฟฟ้าฐาน (Total Based Amount)		29,436.73

ประวัติการใช้ไฟฟ้า	วันที่อ่านหน่วย	จำนวนหน่วยที่ใช้
Usage History	Meter Reading Date	Consumption Unit
	30/04/66	7832.00
	31/03/66	8160.00
	28/02/66	7240.00
	31/01/66	8680.00
	31/12/65	8032.00
	30/11/65	7720.00

จำนวนเงิน (บาท)	
Amount (Baht)	
เงินค่าไฟฟ้าฐาน (Based Amount)	29,436.73
ค่า Ft พ.ศ. 66-68.66=0.9119 บาท/หน่วย	6,879.37

*ส่วนลด (Discount)	
รวมเงินค่าไฟฟ้า (Sub Total)	36,316.10
ภาษีมูลค่าเพิ่ม 7.00 % (VAT)	2,542.13
รวมเงินค่าไฟฟ้าเดือนปัจจุบัน (Total)	38,858.23

รวมเงินทั้งสิ้น (Grand Total)	38,858.23
-------------------------------	-----------

*** กรณีค่าไฟฟ้าค้างชำระเดือนก่อน โปรดชำระทันที
เนื่องจากถึงกำหนดส่งค่าไฟฟ้า ขออภัยหากชำระเงินแล้ว

ข้อความประชาสัมพันธ์

การไฟฟ้าส่วนภูมิภาค (PEA) ขอแจ้งเดือนให้ทราบ ดังนี้
PEA ไม่มีนโยบายส่งลิงก์ให้ประชาชนติดตั้ง แอปพลิเคชัน
หรือ ลงทะเบียนใด ๆ สามารถเข้าถึงข้อมูล PEA ได้ที่ www.pea.co.th
PEA Smart Plus ดาวน์โหลดจาก Play Store หรือ App Store เท่านั้น

การไฟฟ้าส่วนภูมิภาค

"เอกสารนี้ออกโดยระบบอัตโนมัติ จึงไม่ต้องมีการลงนาม"



020024791604 28

สำหรับเจ้าหน้าที่ กฟภ.

เรียน ท่านผู้ใช้ไฟฟ้า

หากมีการเปลี่ยนแปลง Email Address หรือหมายเลขโทรศัพท์ กรุณาแจ้งเปลี่ยนแปลงที่เว็บไซต์การไฟฟ้าส่วนภูมิภาค <https://eservice.pea.co.th/ebill>
ก่อนการจัดส่งใบแจ้งค่าไฟฟ้าในรอบถัดไป

สอบถามข้อมูลเพิ่มเติมได้ที่ 1129 PEA Contact Center หรือ สำนักงานการไฟฟ้าส่วนภูมิภาคเมืองพัทยา โทร. 0-3822-1007



ศึกษารายละเอียดนโยบายการคุ้มครองข้อมูลส่วนบุคคล
สิทธิ์ และหน้าที่ตามกฎหมายของสัญญาให้บริการ
การแจ้งข้อแนะนำ หรือขอรับบริการ
<https://eservice.pea.co.th/>



ดาวน์โหลด PEA SMART Plus
ที่ GooglePlay และ APP Store
ท่านสามารถชำระเงินผ่าน Application PEA Smart Plus



การไฟฟ้าส่วนภูมิภาค
PROVINCIAL ELECTRICITY AUTHORITY

ใบแจ้งค่าไฟฟ้า

Smart Invoice (ไม่ใช่ใบเสร็จรับเงิน/ใบกำกับภาษี)

การไฟฟ้าส่วนภูมิภาคเมืองพัทยา โทร. 0-3822-1007

ชื่อผู้ใช้ไฟฟ้า ท่านผู้ซื้อไฟฟ้า บริษัท โรจนะ อินดัสเตรียล แมเนจเม้นท์ จำกัด

Name

สถานที่ใช้ไฟฟ้า 106/1 (โรงบำบัดน้ำเสีย) ม.2 ต.ตะเคียนเตี้ย อ.บางละมุง จ.ชลบุรี 20150

Address

#85208876423 *Document Date : 02/06/2566 *Printed : 07-06-2566 12:55:30

หมายเลขผู้ใช้ไฟฟ้า 020024791610

CA/Ref No.1

เลขที่ใบแจ้งค่าไฟฟ้า 858208876623

จำนวนเงิน (บาท) 17,080.98

Total (Baht)

วันที่ครบกำหนดค่าไฟฟ้าเดือนปัจจุบัน 20 มิถุนายน 2566

Due Date

รหัสการไฟฟ้า	สายจดหน่วย	รหัสเครื่องวัด	ประเภท	วันที่อ่านหน่วย	ประจำเดือน	แรงดัน	ข้อมูล
PEA Code	MIU	PEA No.	Type	Meter Reading Date	Bill Period	Voltage Level	Model
H06101	HPTY9735	6300407644	3224	31/05/2566	05/2566	22-33 KV	800

รายละเอียดการใช้ไฟฟ้า (Usage)

*2%	เลขอ่านครั้งหลัง	เลขอ่านครั้งก่อน	จำนวนที่ใช้
Recent Reading	Previous Reading	Consumption Unit	
พลังไฟฟ้าสูง	P 1.721	1.677	35.90
(กิโวลต์)	OP 1.157	1.145	9.79
H 1.594	1.554	32.64	
พลังงานไฟฟ้า	P 92.430	91.090	1093.44
(หน่วย)	OP 35.360	34.510	693.60
H 53.880	52.880	816.00	
รวม			2603.04
กิโวลท์	1.323	1.306	13.60

รายละเอียดค่าไฟฟ้าฐาน	ราคา/หน่วย (บาท)	จำนวนเงิน (บาท)
Tariff	Baht/Unit	Amount (Baht)
Peak 35.90 กว.	132.9300	4,772.19
Off Peak 32.64 กว.	0.0000	0.00
Peak 1093.44 หน่วย	4.1839	4,574.84
Off Peak 1509.60 หน่วย	2.6037	3,930.55
ค่าบริการรายเดือน (Service Charge)	312.24	2235.84
รวมเงินค่าไฟฟ้าฐาน (Total Based Amount)		13,589.82

ประวัติการใช้ไฟฟ้า	วันที่อ่านหน่วย	จำนวนหน่วยที่ใช้
Usage History	Meter Reading Date	Consumption Unit
	30/04/66	2676.48
	31/03/66	2554.08
	28/02/66	2235.84
	31/01/66	2252.16
	31/12/65	2603.04
	30/11/65	3704.64

	จำนวนเงิน (บาท) Amount (Baht)
เงินค่าไฟฟ้าฐาน (Based Amount)	13,589.82
ค่า Ft พ.ศ.66-ส.ศ.66=0.9119 บาท/หน่วย	2,373.71
*ส่วนลด (Discount)	
รวมเงินค่าไฟฟ้า (Sub Total)	15,963.53
ภาษีมูลค่าเพิ่ม 7.00 % (VAT)	1,117.45
รวมเงินค่าไฟฟ้าเดือนปัจจุบัน (Total)	17,080.98

รวมเงินทั้งสิ้น (Grand Total) 17,080.98

*** กรณีมีค่าไฟฟ้าค้างชำระเดือนก่อน โปรดชำระทันที
เนื่องจากถึงกำหนดลดจ่ายไฟ ขอภัยหากชำระเงินแล้ว

ข้อความประชาสัมพันธ์

การไฟฟ้าส่วนภูมิภาค (PEA) ขอแจ้งเตือนให้ทราบ ดังนี้
PEA ไม่มีนโยบายส่งลิงก์ไปประชาชนคลั่ง แอปพลิเคชัน
หรือ ลงทะเบียนใด ๆ สามารถเข้าถึงข้อมูล PEA ได้ที่ www.pea.co.th
PEA Smart Plus ดาวน์โหลดจาก Play Store หรือ App Store เท่านั้น

การไฟฟ้าส่วนภูมิภาค

"เอกสารนี้ออกโดยระบบอัตโนมัติ จึงไม่ต้องมีการลงนาม"



020024791610 50

สำหรับเจ้าหน้าที่ กฟผ.

**ท่านสามารถชำระเงินได้ที่สำนักงานการไฟฟ้า หรือ Application PEA Smart Plus

เรียน ท่านผู้ซื้อไฟฟ้า

หากมีการเปลี่ยนแปลง Email Address หรือหมายเลขโทรศัพท์ กรุณาแจ้งเปลี่ยนแปลงที่เว็บไซต์การไฟฟ้าส่วนภูมิภาค <https://eservice.pea.co.th/ebill>
ก่อนการจัดส่งใบแจ้งค่าไฟฟ้าในรอบถัดไป

สอบถามข้อมูลเพิ่มเติมได้ที่ 1129 PEA Contact Center หรือ สำนักงานการไฟฟ้าส่วนภูมิภาคเมืองพัทยา โทร. 0-3822-1007



ศึกษารายละเอียดนโยบายการคุ้มครองข้อมูลส่วนบุคคล
สิทธิ์ และหน้าที่ตามกฎหมายของข้อมูลภายใต้บริการ
การแจ้งซ่อมบํารุง หรือแจ้งปัญหาการบริการ
<https://eservice.pea.co.th/>



ดาวน์โหลด PEA SMART Plus
ที่ GooglePlay และ APP Store
ท่านสามารถชำระเงินผ่าน Application PEA Smart Plus



การไฟฟ้าส่วนภูมิภาค
PROVINCIAL ELECTRICITY AUTHORITY

หนังสือแจ้งค่าไฟฟ้า

เลขที่ มท.5310.17/852608973757

เรื่อง แจ้งค่าไฟฟ้า

เรียน ท่านผู้ซื้อไฟฟ้า บริษัท โรจนะ อินดัสเตรียล แมเนจเม้นท์ จำกัด

ที่อยู่สำหรับแจ้งค่าไฟฟ้า: 106/2 (โรงกรองน้ำ) ม.2 ต.ตะเคียนเตี้ย อ.บางละมุง จ.ชลบุรี 20150

ที่อยู่สถานที่ใช้ไฟฟ้า: 106/2 (โรงกรองน้ำ) ม.2 ต.ตะเคียนเตี้ย อ.บางละมุง จ.ชลบุรี 20150

การไฟฟ้าส่วนภูมิภาค ขอแจ้งค่าไฟฟ้าประจำเดือนมิถุนายน พ.ศ. 2566 (06/2566) ตามรายละเอียดดังนี้

รหัสการไฟฟ้า	หมายเลขผู้ใช้ไฟฟ้า	รหัสเครื่องวัด	ประเภทอัตรา	แรงดัน	ตัวคูณ	วันที่อ่านหน่วย
H06101	HPTY9735 - 020024791604	6300008354	3224	22-33 KV	800	30/06/2566

พลังไฟฟ้าสูงสุด (กิโวลต์)	เลขอ่านครั้งหลัง	เลขอ่านครั้งก่อน	กิโวลต์/หน่วย/กิโวลท์	จำนวนเงิน (บาท)
P	1.865	1.826	31.20	4,147.42
OP	1.501	1.454	37.60	
H	1.734	1.715	15.20	
พลังงานไฟฟ้า (หน่วย)	P 123.410	119.370	3232.00	13,522.37
OP	62.540	60.020	2016.00	9,414.98
H	94.730	92.730	1600.00	
ค่าบริการ 312.24 บาท ได้รับการอุดหนุน 0.00 บาท				312.24
ค่าไฟฟ้าฐาน				27,397.01

กิโวลท์	0.415	0.399	12.80
ค่าพลังไฟฟ้าสูงสุด			4,147.42
ค่าพลังงานไฟฟ้า	20,641.01	2,296.34	
การอุดหนุนค่าไฟฟ้า			
ค่า FT	6,244.69		

รวมเงินที่ต้องชำระ=สามหมื่นห้าพันเก้าร้อยเก้าสิบบาทหกสิบสองสตางค์= 31,244.69 บาท
โปรดชำระภายในวันที่ 21 กรกฎาคม พ.ศ. 2566

หมายเหตุ: ท่านสามารถชำระเงินดังกล่าวได้ที่สำนักงานการไฟฟ้าเท่านั้น

จึงเรียนมาเพื่อโปรดชำระเงินภายในวันที่กำหนดต่อไปด้วย จะขอบคุณยิ่ง



02002479160423060000000359966266

การไฟฟ้าส่วนภูมิภาค

"เอกสารนี้ออกโดยระบบอัตโนมัติ จึงไม่ต้องมีการลงนาม"

ติดต่อ: การไฟฟ้าส่วนภูมิภาคเมืองพัทยา

กข.119-รต.49 | หากมีการเปลี่ยนแปลงหมายเลขโทรสารหรือ Email Address กรุณาแจ้งการไฟฟ้าส่วนภูมิภาค ก่อนการจัดส่งหนังสือแจ้งค่าไฟฟ้ารอบถัดไป



การไฟฟ้าส่วนภูมิภาค
PROVINCIAL ELECTRICITY AUTHORITY

ใบแจ้งค่าไฟฟ้า

Smart Invoice (ไม่ใช่ใบเสร็จรับเงิน/ใบกำกับภาษี)

การไฟฟ้าส่วนภูมิภาคเมืองพญา โทร. 0-3822-1007

ชื่อผู้ใช้ไฟฟ้า ท่านผู้ใช้ไฟฟ้า บริษัท อินดัสเตรียล แมเนจเม้นท์ จำกัด

Name

สถานที่ใช้ไฟฟ้า 106/1 (โรงบำบัดน้ำเสีย) ม.2 ต.ตะเคียนเตี้ย อ.บางละมุง จ.ชลบุรี 20150

Address

รหัสการไฟฟ้า	สายจดหน่วย	รหัสเครื่องวัด	ประเภท	วันที่อ่านหน่วย	ประจำเดือน	แรงดัน	ตัวคูณ
PEA Code	MRU	PEA No.	Type	Meter Reading Date	Bill Period	Voltage Level	Mult
H06101	HPY9735	6300407644	3224	30/06/2566	06/2566	22-33 KV	800

รายละเอียดการใช้ไฟฟ้า (Usage)

เลขอ่านครั้งหลัง	เลขอ่านครั้งก่อน	จำนวนที่ใช้
Recent Reading	Previous Reading	Consumption Unit
พลังไฟฟ้าอุตสาหกรรม (โรงวัด)		
P	1,764	1,721
OP	1,191	1,157
H	1,634	1,594
พลังงานไฟฟ้า (หน่วย)		
P	93,730	92,430
OP	36,310	35,360
H	54,670	53,880
รวม		
มิเตอร์	1,344	1,323

รายละเอียดค่าไฟฟ้าฐาน	ราคา/หน่วย (บาท)	จำนวนเงิน (บาท)
Tariff	Rate/Unit	Amount (Baht)
Peak 35.09 กว.	132.9300	4,664.51
Off Peak 32.64 กว.	0.0000	0.00
Peak 1060.80 หน่วย	4.1839	4,438.28
Off Peak 1419.84 หน่วย	2.6037	3,696.84
ค่าบริการรายเดือน (Service Charge)		312.24
รวมเงินค่าไฟฟ้าฐาน (Total Based Amount)		13,111.87

ประวัติการใช้ไฟฟ้า	วันที่อ่านหน่วย	จำนวนหน่วยที่ใช้
Usage History	Meter Reading Date	Consumption Unit
	31/05/66	2603.04
	30/04/66	2676.48
	31/03/66	2554.08
	28/02/66	2235.84
	31/01/66	2252.16
	31/12/65	2603.04

จำนวนเงิน (บาท)

เงินค่าไฟฟ้าฐาน (Based Amount)	13,111.87
ค่า Ft พ.ค.66-ส.ค.66=0.9119 บาท/หน่วย	2,262.10
*ส่วนลด (Discount)	
รวมเงินค่าไฟฟ้า (Sub Total)	15,373.97
ภาษีมูลค่าเพิ่ม 7.00 % (VAT)	1,076.18
รวมเงินค่าไฟฟ้าเดือนปัจจุบัน (Total)	16,450.15
รวมเงินทั้งสิ้น (Grand Total)	16,450.15

*** กรณีมีค่าไฟฟ้าค้างชำระเดือนก่อน โปรดชำระทันที
เนื่องจากถึงกำหนดลดจ่ายไฟ ขออภัยหากชำระเงินแล้ว

ข้อความประชาสัมพันธ์

การไฟฟ้าส่วนภูมิภาค(PEA) พร้อมให้บริการติดตั้ง Solar Rooftop
ทั่วประเทศแล้ววันนี้ สนใจติดตั้งสอบถามที่ สำนักงาน กฟภ. ในพื้นที่
หรือ 1129 PEA CONTACT CENTER
PEA SOLAR พลังงานของคุณ

การไฟฟ้าส่วนภูมิภาค

"เอกสารนี้ออกโดยระบบอัตโนมัติ จึงไม่ต้องมีการลงนาม"



020024791610 50

สำหรับเจ้าหน้าที่ กฟภ.

เรียน ท่านผู้ใช้ไฟฟ้า

หากมีการเปลี่ยนแปลง Email Address หรือหมายเลขโทรศัพท์ กรุณาแจ้งเปลี่ยนแปลงที่เว็บไซต์การไฟฟ้าส่วนภูมิภาค <https://eservice.pea.co.th/ebill>
ก่อนการจัดส่งใบแจ้งค่าไฟฟ้าในรอบถัดไป

สอบถามข้อมูลเพิ่มเติมได้ที่ 1129 PEA Contact Center หรือ สำนักงานการไฟฟ้าส่วนภูมิภาคเมืองพญา โทร. 0-3822-1007



ศึกษารายละเอียดนโยบายการคุ้มครองข้อมูลส่วนบุคคล
สิทธิ์ และหน้าที่ตามมาตรฐานของสัญญาให้บริการ
การแจ้งขอแนะนำ หรือร้องเรียนการบริการ
<https://eservice.pea.co.th/>



ดาวน์โหลด PEA SMART Plus
ที่ GooglePlay และ APP Store
ท่านสามารถชำระเงินผ่าน Application PEA Smart Plus



การไฟฟ้าส่วนภูมิภาค
PROVINCIAL ELECTRICITY AUTHORITY

ใบแจ้งค่าไฟฟ้า

Smart Invoice (ไม่ใช่ใบเสร็จรับเงิน/ใบกำกับภาษี)

การไฟฟ้าส่วนภูมิภาคเมืองพญา โทร. 0-3822-1007

ชื่อผู้ใช้ไฟฟ้า ท่านผู้ใช้ไฟฟ้า บริษัท สวนอุตสาหกรรมโรจนะ จำกัด (มหาชน)

Name

สถานที่ใช้ไฟฟ้า 996 ม.3 ต.ตะเคียนเตี้ย อ.บางละมุง จ.ชลบุรี 20150

Address

รหัสการไฟฟ้า	สายจดหน่วย	รหัสเครื่องวัด	ประเภท	วันที่อ่านหน่วย	ประจำเดือน	แรงดัน	ตัวคูณ
PEA Code	MRU	PEA No.	Type	Meter Reading Date	Bill Period	Voltage Level	Mult
H06101	HPTY9758	6300583339	2114	28/06/2566	06/2566	22-33 KV	50

รายละเอียดการใช้ไฟฟ้า (Usage)

เลขอ่านครั้งหลัง	เลขอ่านครั้งก่อน	จำนวนที่ใช้
Recent Reading	Previous Reading	Consumption Unit
พลังไฟฟ้าอุตสาหกรรม (โรงวัด)		
P	5,267	4,951
OP	5,076	4,732
H	3,690	3,528
พลังงานไฟฟ้า (หน่วย)		
P	497,560	467,860
OP	167,590	158,210
H	134,810	129,500
มิเตอร์	1,281	1,195

รายละเอียดค่าไฟฟ้าฐาน	ราคา/หน่วย (บาท)	จำนวนเงิน (บาท)
Tariff	Rate/Unit	Amount (Baht)
2219.50 หน่วย	3.9086	8,675.14
ค่าบริการรายเดือน (Service Charge)		312.24
รวมเงินค่าไฟฟ้าฐาน (Total Based Amount)		8,987.38

ประวัติการใช้ไฟฟ้า	วันที่อ่านหน่วย	จำนวนหน่วยที่ใช้
Usage History	Meter Reading Date	Consumption Unit
	29/05/66	2705.00
	28/04/66	2282.00
	29/03/66	2570.50
	26/02/66	1919.50
	29/01/66	1582.00
	29/12/65	1653.00

จำนวนเงิน (บาท)

เงินค่าไฟฟ้าฐาน (Based Amount)	8,987.38
ค่า Ft พ.ค.66-ส.ค.66=0.9119 บาท/หน่วย	2,023.96
*ส่วนลด (Discount)	
รวมเงินค่าไฟฟ้า (Sub Total)	11,011.34
ภาษีมูลค่าเพิ่ม 7.00 % (VAT)	770.79
รวมเงินค่าไฟฟ้าเดือนปัจจุบัน (Total)	11,782.13
รวมเงินทั้งสิ้น (Grand Total)	11,782.13

*** กรณีมีค่าไฟฟ้าค้างชำระเดือนก่อน โปรดชำระทันที
เนื่องจากถึงกำหนดลดจ่ายไฟ ขออภัยหากชำระเงินแล้ว

ข้อความประชาสัมพันธ์

การไฟฟ้าส่วนภูมิภาค(PEA) พร้อมให้บริการติดตั้ง Solar Rooftop
ทั่วประเทศแล้ววันนี้ สนใจติดตั้งสอบถามที่ สำนักงาน กฟภ. ในพื้นที่
หรือ 1129 PEA CONTACT CENTER
PEA SOLAR พลังงานของคุณ

การไฟฟ้าส่วนภูมิภาค

"เอกสารนี้ออกโดยระบบอัตโนมัติ จึงไม่ต้องมีการลงนาม"



020024952682 60

สำหรับเจ้าหน้าที่ กฟภ.

เรียน ท่านผู้ใช้ไฟฟ้า

หากมีการเปลี่ยนแปลง Email Address หรือหมายเลขโทรศัพท์ กรุณาแจ้งเปลี่ยนแปลงที่เว็บไซต์การไฟฟ้าส่วนภูมิภาค <https://eservice.pea.co.th/ebill>
ก่อนการจัดส่งใบแจ้งค่าไฟฟ้าในรอบถัดไป

สอบถามข้อมูลเพิ่มเติมได้ที่ 1129 PEA Contact Center หรือ สำนักงานการไฟฟ้าส่วนภูมิภาคเมืองพญา โทร. 0-3822-1007



ศึกษารายละเอียดนโยบายการคุ้มครองข้อมูลส่วนบุคคล
สิทธิ์ และหน้าที่ตามมาตรฐานของสัญญาให้บริการ
การแจ้งขอแนะนำ หรือร้องเรียนการบริการ
<https://eservice.pea.co.th/>



ดาวน์โหลด PEA SMART Plus
ที่ GooglePlay และ APP Store
ท่านสามารถชำระเงินผ่าน Application PEA Smart Plus



ใบแจ้งค่าไฟฟ้า

Smart Invoice (ไม่ใช้ใบเสร็จรับเงิน/ใบกำกับภาษี)

การไฟฟ้าส่วนภูมิภาคเมืองพัทยา โทร. 0-3822-1007

ชื่อผู้ใช้ไฟฟ้า ท่านผู้ใช้ไฟฟ้า บริษัท โรจนะ อินดัสเตรียล แมนูแฟกเจอร์ จำกัด

สถานที่ใช้ไฟฟ้า 106/2 (โรงกรองน้ำ) ม.2 ต.ละหานทราย อ.บางละมุง จ.ชลบุรี 20150

Address

รหัสการไฟฟ้า	สายจดหน่วย	รหัสเครื่องวัด	ประเภท	วันที่อ่านหน่วย	ประจำเดือน	แรงดัน	หมวด
FEA Code	MUJ	PEA No.	Type	Meter Reading Date	BM Period	Voltage Level	Multi

H06101 HPTY9735 6300008354 3224 30/06/2566 06/2566 22-33 KV 800

รายละเอียดการใช้ไฟฟ้า (Usage)

	เลขอ่านครั้งหลัง	เลขอ่านครั้งก่อน	จำนวนที่ใช้
	Recent Reading	Previous Reading	Consumption Unit
พลังไฟฟ้าสูงสุด (กิโลวัตต์)	1.865	1.826	31.20
Off Peak	1.501	1.454	37.60
H	1.734	1.715	15.20
พลังงานไฟฟ้า (หน่วย)	123.410	119.370	3232.00
Off Peak	62.540	60.020	2016.00
H	94.730	92.730	1600.00
รวม			6848.00
มิเตอร์	0.415	0.399	12.80

รายละเอียดค่าไฟฟ้าฐาน	ราคา/หน่วย (บาท)	จำนวนเงิน (บาท)
Tariff	Baht/Unit	Amount (Baht)
Peak 31.20 กว.	132.9300	4,147.42
Off Peak 37.60 กว.	0.0000	0.00
Peak 3232.00 หน่วย	4.1839	13,522.37
Off Peak 3616.00 หน่วย	2.6037	9,414.98
ค่าบริการรายเดือน (Service Charge)	312.24	
รวมเงินค่าไฟฟ้าฐาน (Total Based Amount)		27,397.01

ประวัติการใช้ไฟฟ้า	วันที่อ่านหน่วย	จำนวนหน่วยที่ใช้
Usage History	Meter Reading Date	Consumption Unit
	31/05/66	7544.00
	30/04/66	7832.00
	31/03/66	8160.00
	28/02/66	7240.00
	31/01/66	8680.00
	31/12/65	8032.00

จำนวนเงิน (บาท)

Amount (Baht)

เงินค่าไฟฟ้าฐาน (Based Amount) 27,397.01

ค่า Ft พ.ศ.66-ส.ศ.66=0.9119 บาท/หน่วย 6,244.69

*ส่วนลด (Discount)

รวมเงินค่าไฟฟ้า (Sub Total) 33,641.70

ภาษีมูลค่าเพิ่ม 7.00 % (VAT) 2,354.92

รวมเงินค่าไฟฟ้าเดือนปัจจุบัน (Total) 35,996.62

รวมเงินทั้งสิ้น (Grand Total) 35,996.62

*** กรณีมีค่าไฟฟ้าค้างชำระเดือนก่อน โปรดชำระทันที
เนื่องจากถึงกำหนดส่งจ่ายไฟ ขออภัยหากชำระเงินแล้ว

ข้อความประชาสัมพันธ์

การไฟฟ้าส่วนภูมิภาค(PEA) พร้อมให้บริการติดตั้ง Solar Rooftop
ทั่วประเทศแล้ววันนี้ สนใจติดตั้งสอบถามที่ สำนักงาน กฟภ. ในพื้นที่

หรือ 1129 PEA CONTACT CENTER

PEA SOLAR พลังงานของทุกคน

การไฟฟ้าส่วนภูมิภาค

"เอกสารนี้ออกโดยระบบอัตโนมัติ จึงไม่ต้องการลงนาม"



020024791604 28

สำหรับเจ้าหน้าที่ กฟภ.

**ท่านสามารถชำระเงินได้ที่สำนักงานการไฟฟ้า หรือ Application PEA Smart Plus

เรียน ท่านผู้ใช้ไฟฟ้า

หากมีการเปลี่ยนแปลง Email Address หรือหมายเลขโทรศัพท์ กรุณาแจ้งเปลี่ยนแปลงที่เว็บไซต์การไฟฟ้าส่วนภูมิภาค <https://eservice.pea.co.th/ebill>
ก่อนการจัดส่งใบแจ้งค่าไฟฟ้าในรอบถัดไป

สอบถามข้อมูลเพิ่มเติมได้ที่ 1129 PEA Contact Center หรือ สำนักงานการไฟฟ้าส่วนภูมิภาคเมืองพัทยา โทร. 0-3822-1007



ศึกษารายละเอียดนโยบายการคุ้มครองข้อมูลส่วนบุคคล
สิทธิ์ และหน้าที่ตามมาตรฐานของกฎหมายให้บริการ
การแจ้งขอแนะนำ หรือร้องเรียนการบริการ
<https://eservice.pea.co.th/>



ดาวน์โหลด PEA SMART Plus
ที่ GooglePlay และ APP Store
ท่านสามารถชำระเงินผ่าน Application PEA Smart Plus